

# **DOCUMENTAZIONE DISEGNO DI RELAZIONI**

**06FASCICOLI** - Disegno E/R  
Fascicoli

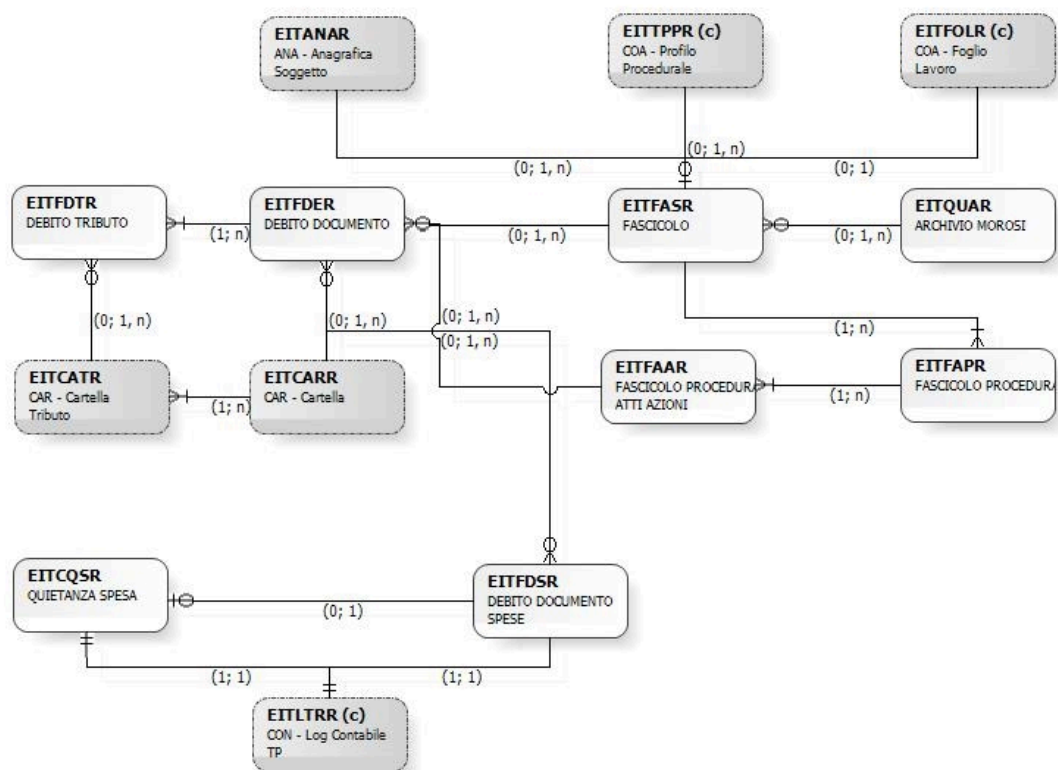

## SET - FASCICOLI



**EITANAR**

**ANA - Anagrafica Soggetto**

Tabelle descritte nel disegno E/R ANAGRAFICA

**EITCARR**

**CAR - Cartella**

Tabella descritta nel disegno E/R CARTELLE

**EITCATR**

**CAR - Cartella Tributo**

Tabella descritta nel disegno E/R CARTELLE

## EITCQSR

## QUIETANZA SPESA

| Campo   | Descrizione  | TipoData     | Interi | Decimali |
|---------|--|--------------|--------|----------|
| CCOS    | CODICE CONCESSIONARIO E' IL CODICE ASSEGNATO AL CONCESSIONARIO DALL'AMMINISTRAZIONE FINANZIARIA, CON IL QUALE E' RICONOSCIUTO ANCHE DALLA RAGIONERIA DELLO STATO   | DECIMALE     | 3      | 0        |
| CCOC    | CODICE CONCESSIONE E' IL CODICE ASSEGNATO ALLA CONCESSIONE DALL'AMMINISTRAZIONE FINANZIARIA CON IL QUALE E' RICONOSCIUTO IN TUTTI I RAPPORTI CON GLI ENTI  | DECIMALE     | 3      | 0        |
| DCON    | DATA CONTABILE E' LA DATA A CUI FA RIFERIMENTO LA RILEVAZIONE CONTABILE  | DECIMALE     | 9      | 0        |
| COPR    | CODICE OPERATORE   | ALFANUMERICO | 8      | 0        |
| NQUIOPR | NUMERO QUIETANZA OPERATORE E' IL NUMERO DI QUIETANZA DELL' OPERATORE.  | DECIMALE     | 7      | 0        |
| CFIS    | CODICE FISCALE CODICE FISCALE DEL CONTRIBUENTE. PER LE PERSONE NON FISICHE E IL PRIMO CODICE PARTITA IVA ASSEGNATO.  | ALFANUMERICO | 16     | 0        |
| CAREPRC | CODICE AREA PROCEDURALE E' IL CODICE CHE IDENTIFICA L'AREA PROCEDURALE.  | DECIMALE     | 3      | 0        |
| DANNFAS | ANNO FASCICOLO E' L'ANNO DI EMISSIONE DEL FASCICOLO  | DECIMALE     | 5      | 0        |
| NFAS    | NUMERO FASCICOLO E' IL NUMERO DEL FASCICOLO PROCEDURALE  | DECIMALE     | 9      | 0        |
| CPRC    | CODICE PROCEDURA E' IL CODICE DELLA PROCEDURA DA INTRAPRENDERE.  | DECIMALE     | 3      | 0        |
| NPRG    | NUMERO PROGRESSIVO 3 E' IL NUMERO PROGRESSIVO DELL'INFORMAZIONE.   | DECIMALE     | 3      | 0        |
| CATTAZI | CODICE ATTO AZIONE E' IL CODICE IDENTIFICATIVO DELL'ATTO O DELL'AZIONE   | DECIMALE     | 3      | 0        |
| NATT    | NUMERO ATTO E' IL NUMERO DELL'ATTO   | DECIMALE     | 7      | 0        |
| CTIPARC | CODICE TIPO ARCHIVIO E' IL CODICE DELL'ARCHIVIO IN CUI SI TROVA L'INFORMAZIONE DI DETTAGLIO. PUO' ASSUMERE I VALORI: BLANK - NON HA DETTAGLI SU ALTRI ARCHIVI CQQ - QUIETANZA PDI - PROVVEDIMENTO DI SGRAVIO CAH - QUIETANZE ANTE RIFORMA CEH - QUIETANZA ENTRATE PATRIMONIALI VER - VERSAMENTI DIRETTI ICI - ICI QCA - QUADRO DI CASSA CRR - CARTELLE ANTE RIFORMA CAR - CARTELLE RIFORMA | ALFANUMERICO | 3      | 0        |
| KARC    | CHIAVE ARCHIVIO CONTIENE LA CHIAVE DELL'ARCHIVIO IDENTIFICATO DAL CODICE_TIPO_ARCHIVIO.  | ALFANUMERICO | 40     | 0        |
| CSPE    | CODICE SPESA E' IL CODICE DELLA SPESA.   | DECIMALE     | 3      | 0        |
| CTERINS | LOG INSERIMENTO TERMINALE  | ALFANUMERICO | 8      | 0        |
| COPRINS | LOG INSERIMENTO OPERATORE  | ALFANUMERICO | 8      | 0        |
| DDATINS | LOG INSERIMENTO DATA (SSAAMMGG)  | DATA         | 9      | 0        |
| OORAINS | LOG INSERIMENTO ORA (HHMMSS)   | ORA          | 7      | 0        |
| CTERAGG | LOG AGGIORNAMENTO TERMINALE  | ALFANUMERICO | 8      | 0        |
| COPRAGG | LOG AGGIORNAMENTO OPERATORE  | ALFANUMERICO | 8      | 0        |
| DDATAGG | LOG AGGIORNAMENTO DATA (SSAAMMGG)  | DATA         | 9      | 0        |
| OORAAGG | LOG AGGIORNAMENTO ORA (HHMMSS)   | ORA          | 7      | 0        |
| SINDMON | INDICATORE TIPO MONETA INDICA LA MONETA CON CUI E' RAPPRESENTATO L'IMPORTO. ASSUME I VALORI : ITL - LIRE EUR - EURO  | ALFANUMERICO | 3      | 0        |
| STIPSPE | INDICATORE TIPO SPESA INDICA LA TIPOLOGIA DI SPESA. PUO' ASSUMERE I VALORI : T - TABELLARE P - PIE' DI LISTA   | ALFANUMERICO | 1      | 0        |
| ISPEINC | TOTALE SPESE INC E' L'IMPORTO INCASSATO DELLE SPESE DELL'ATTO.   | DECIMALE     | 15     | 2        |

| Campo   | Descrizione   | TipoDato     | Interi | Decimali |
|---------|---|--------------|--------|----------|
| ISPEABB | TOTALE SPESE ABB E' L'IMPORTO ABBUONATO DELLE SPESE DELL'ATTO.  | DECIMALE     | 15     | 2        |
| SANN    | INDICATORE DI ANNullo INDICA CHE L'INFORMAZIONE E STATA ANNULLATA. PUO' ASSUMERE I VALORI: 1 ANNullo 2 STORNO | ALFANUMERICO | 1      | 0        |

| Indice  | Primary | Colonne |     |
|---------|---------|---------|-----|
| EITCQS1 | SI      | CCOS    | ASC |
|         |         | CCOC    | ASC |
|         |         | DCON    | ASC |
|         |         | COPR    | ASC |
|         |         | NQUIOPR | ASC |
|         |         | CFIS    | ASC |
|         |         | CAREPRC | ASC |
|         |         | DANNFAS | ASC |
|         |         | NFAS    | ASC |
|         |         | CPRC    | ASC |
|         |         | NPRG    | ASC |
|         |         | CATTAZI | ASC |
|         |         | NATT    | ASC |
|         |         | CTIPARC | ASC |
|         |         | KARC    | ASC |
|         |         | CSPE    | ASC |
| EITCQS2 | NO      | CCOS    | ASC |
|         |         | CCOC    | ASC |
|         |         | CTIPARC | ASC |
|         |         | KARC    | ASC |
|         |         | DCON    | ASC |
|         |         | COPR    | ASC |
|         |         | NQUIOPR | ASC |
|         |         | CFIS    | ASC |
|         |         | CAREPRC | ASC |
|         |         | DANNFAS | ASC |
|         |         | NFAS    | ASC |
|         |         | CPRC    | ASC |
|         |         | NPRG    | ASC |
|         |         | CATTAZI | ASC |
|         |         | NATT    | ASC |
|         |         | CSPE    | ASC |



## EITFAAR

## FASCICOLO PROCEDURA ATTI AZIONI

| Campo   | Descrizione  | TipoData     | Interi | Decimali |
|---------|--|--------------|--------|----------|
| CCOS    | CODICE CONCESSIONARIO E' IL CODICE ASSEGNATO AL CONCESSIONARIO DALL'AMMINISTRAZIONE FINANZIARIA, CON IL QUALE E' RICONOSCIUTO ANCHE DALLA RAGIONERIA DELLO STATO | DECIMALE     | 3      | 0        |
| CCOC    | CODICE CONCESSIONE E' IL CODICE ASSEGNATO ALLA CONCESSIONE DALL'AMMINISTRAZIONE FINANZIARIA CON IL QUALE E' RICONOSCIUTO IN TUTTI I RAPPORTI CON GLI ENTI        | DECIMALE     | 3      | 0        |
| CFIS    | CODICE FISCALE CODICE FISCALE DEL CONTRIBUENTE. PER LE PERSONE NON FISICHE E IL PRIMO CODICE PARTITA IVA ASSEGNATO.  | ALFANUMERICO | 16     | 0        |
| CAREPRC | CODICE AREA PROCEDURALE E' IL CODICE CHE IDENTIFICA L'AREA PROCEDURALE.  | DECIMALE     | 3      | 0        |
| DANFAS  | ANNO FASCICOLO E' L'ANNO DI EMISSIONE DEL FASCICOLO  | DECIMALE     | 5      | 0        |
| NFAS    | NUMERO FASCICOLO E' IL NUMERO DEL FASCICOLO PROCEDURALE  | DECIMALE     | 9      | 0        |
| CPRC    | CODICE PROCEDURA E' IL CODICE DELLA PROCEDURA DA INTRAPRENDERE.  | DECIMALE     | 3      | 0        |
| NPRG    | NUMERO PROGRESSIVO 3 E' IL NUMERO PROGRESSIVO DELL'INFORMAZIONE.   | DECIMALE     | 3      | 0        |
| CATTAZI | CODICE ATTO AZIONE E' IL CODICE IDENTIFICATIVO DELL'ATTO O DELL'AZIONE   | DECIMALE     | 3      | 0        |
| NATT    | NUMERO ATTO E' IL NUMERO DELL'ATTO   | DECIMALE     | 7      | 0        |
| CTERINS | LOG INSERIMENTO TERMINALE  | ALFANUMERICO | 8      | 0        |
| COPRINS | LOG INSERIMENTO OPERATORE  | ALFANUMERICO | 8      | 0        |
| DDATINS | LOG INSERIMENTO DATA (SSAAMMGG)  | DATA         | 9      | 0        |
| OORAINS | LOG INSERIMENTO ORA (HHMMSS)   | ORA          | 7      | 0        |
| CTERAGG | LOG AGGIORNAMENTO TERMINALE  | ALFANUMERICO | 8      | 0        |
| COPRAGG | LOG AGGIORNAMENTO OPERATORE  | ALFANUMERICO | 8      | 0        |
| DDATAGG | LOG AGGIORNAMENTO DATA (SSAAMMGG)  | DATA         | 9      | 0        |
| OORAAGG | LOG AGGIORNAMENTO ORA (HHMMSS)   | ORA          | 7      | 0        |
| SINDMON | INDICATORE TIPO MONETA INDICA LA MONETA CON CUI E' RAPPRESENTATO L'IMPORTO. ASSUME I VALORI : ITL - LIRE EUR - EURO  | ALFANUMERICO | 3      | 0        |
| SDEBRIC | INDICATORE DEBITO RICALCOLATO INDICA SE IL DEBITO E' STATO RICALCOLATO.  | ALFANUMERICO | 1      | 0        |
| ITOTDEB | TOTALE DEBITO E' L'IMPORTO TOTALE DEL DEBITO.  | DECIMALE     | 15     | 2        |
| ITOTSOS | TOTALE SOSPESO E' L'IMPORTO SOSPESO TOTALE.  | DECIMALE     | 15     | 2        |
| ICAR    | IMPORTO CARICO E' L'IMPORTO DEL CARICO   | DECIMALE     | 15     | 2        |
| ICARRES | IMPORTO CARICO RESIDUO E' IL RESIDUO DEL CARICO.   | DECIMALE     | 15     | 2        |
| IAGGCON | IMPORTO AGGIO CARICO CONTRIB E' L'IMPORTO TOTALE DELL'AGGIO PER IL TRIBUTO A CARICO DEL CONTRIBUENTE   | DECIMALE     | 15     | 2        |
| IAGCREC | IMPORTO AGGIO CAR CONTR DA REC E' L'IMPORTO DELL'AGGIO A CARICO CONTRIBUENTE DA RECUPERARE.  | DECIMALE     | 15     | 2        |
| IMORSCA | IMPORTO MORA SCADUTO IMPORTO DELLA MORA CALCOLATO SULL'IMPORTO SCADUTO DELL'ATTO.  | DECIMALE     | 15     | 2        |
| IMORREC | IMPORTO MORA DA REC E' L'IMPORTO DELLA MORA DA RECUPERARE.   | DECIMALE     | 15     | 2        |
| IATTAZI | IMPORTO ATTO AZIONE E' L'IMPORTO ACCERTATO PER QUELL'ATTO O AZIONE   | DECIMALE     | 15     | 2        |
| CSPE    | CODICE SPESA E' IL CODICE DELLA SPESA.   | DECIMALE     | 3      | 0        |

| Campo   | Descrizione   | TipoDato     | Interi | Decimali |
|---------|---|--------------|--------|----------|
| STIPSPE | INDICATORE TIPO SPESA INDICA LA TIPOLOGIA DI SPESA. PUO' ASSUMERE I VALORI : T - TABELLARE P - PIE' DI LISTA  | ALFANUMERICO | 1      | 0        |
| SCOMSPE | INDICATORE COMPLETAMENTO SPESA INDICA CHE L'IMPORTO DELLA SPESA DEVE ESSERE COMPRESIVO DI VALORI DESUNTI DA ALTRI CODICI SPESA (CANCELLAZIONI, REVOCHE) O DEL CALCOLO DI ALTRE SPESE (DEPOSITO)   | ALFANUMERICO | 1      | 0        |
| ISPE    | IMPORTO SPESE IMPORTO TOTALE DELLE SPESE PER L'ATTO.  | DECIMALE     | 15     | 2        |
| ISPEINC | TOTALE SPESE INC E' L'IMPORTO INCASSATO DELLE SPESE DELL'ATTO.  | DECIMALE     | 15     | 2        |
| ISPEABB | TOTALE SPESE ABB E' L'IMPORTO ABBUONATO DELLE SPESE DELL'ATTO.  | DECIMALE     | 15     | 2        |
| PMAG    | PERCENTUALE MAGGIORAZIONE E' LA PERCENTUALE DI MAGGIORAZIONE.   | DECIMALE     | 5      | 2        |
| CCOCDLT | CODICE CONCESSIONE DELEGATA E' IL CODICE DELLA CONCESSIONE ALLA QUALE E STATA INVIATA LA DELEGA   | DECIMALE     | 3      | 0        |
| SORI    | INDICATORE ORIGINE INDICA L'ORIGINE DEL MOVIMENTO. PUO' ASSUMERE I VALORI : 1 PROVENIENTE 2 TRASFERITO 3 ASSEGNATO  | ALFANUMERICO | 1      | 0        |
| SSTA    | INDICATORE STATO ATTO INDICA LO STATO DELL' ATTO/AZIONE. PUO' ASSUMERE I VALORI : 0 - IN ESSERE 1 - ATTO DI CHIUSURA 8 - ANNULLATO 9 - ATTO DI CHIUSURA ANNULLATO   | ALFANUMERICO | 1      | 0        |
| DATTAZI | DATA ATTO AZIONE E' LA DATA DI INIZIO O DI RIFERIMENTO DELL'ATTO O DELL'AZIONE.   | DECIMALE     | 9      | 0        |
| DCHI    | DATA CHIUSURA   | DECIMALE     | 9      | 0        |
| COPR    | CODICE OPERATORE  | ALFANUMERICO | 8      | 0        |
| DCRO    | DATA CRONOLOGICO E' LA DATA IN CUI L'ATTO E STATO REDATTO ED ISCRITTO NEL REGISTRO CRONOLOGICO  | DECIMALE     | 9      | 0        |
| NCRO    | NUMERO CRONOLOGICO E' IL NUMERO PROGRESSIVO DEL REGISTRO CRONOLOGICO AL QUALE E STATO ISCRITTO  | DECIMALE     | 7      | 0        |
| CESI    | CODICE ESITO E' IL CODICE DELL'ESITO DELL'AZIONE PROMOSSA SULL'ATTO.  | ALFANUMERICO | 2      | 0        |
| XNOT    | DESCRIZIONE NOTE  | ALFANUMERICO | 40     | 0        |
| CTIPDEP | CODICE TIPO DEPOSITO E' IL CODICE CHE IDENTIFICA LA TIPOLOGIA DI DEPOSITO AI FINI DELLA APPLICAZIONE DELLE SPESE DI PROCEDURA ESECUTIVA. PUO' ASSUMERE I VALORI:<br>1 - AUTOCARRI, AUTOTRENI AUTOARTICOLATI E SEMIRIMORCHI CON PORTATA FINO A 25 Q.LI<br>2 - AUTOCARRI, AUTOTRENI AUTOARTICOLATI E SEMIRIMORCHI CON PORTATA FINO A 35 Q.LI<br>3 - AUTOCARRI, AUTOTRENI AUTOARTICOLATI E SEMIRIMORCHI CON PORTATA OLTRE I 35 Q.LI<br>4 - RIMORCHI ED AUTOCARRI CON MOTRICI<br>5 - AUTOVEICOLI CON VALORE FINO A LIRE 5 MILIONI<br>6 - AUTOVEICOLI CON VALORE SUPERIORE A LIRE 5 MILIONI<br>7 - ALTRI BENI CON VALORE FINO A LIRE 5 MILIONI<br>8 - ALTRI BENI CON VALORE SUPERIORE A LIRE 5 MILIONI | DECIMALE     | 3      | 0        |
| CTIPBEN | CODICE TIPO BENE E' IL CODICE DEL TIPO BENE SOGGETTO A PROCEDURA. PUO' ASSUMERE IL VALORE: 0 NESSUN BENE 1 AUTOVEICOLO 2 AEROMOBILE 3 NAVIGLIO  | ALFANUMERICO | 1      | 0        |
| DINIDEP | DATA INIZIO DEPOSITO  | DECIMALE     | 9      | 0        |
| DFINDEP | DATA FINE DEPOSITO  | DECIMALE     | 9      | 0        |
| QGIODEP | QUANTITA GIORNI DEPOSITO E' IL NUMERO DI GIORNI DI DEPOSITO ALL'INTERNO DELLO STESSO TIPO DEPOSITO.   | DECIMALE     | 5      | 0        |
| DAVVAST | DATA AVVISO ASTA E' LA DATA DELL'AVVISO D'ASTA  | DECIMALE     | 9      | 0        |

| Campo   | Descrizione  | TipoDato     | Interi | Decimali |
|---------|--|--------------|--------|----------|
| NPRGNC  | PROGRESSIVO INCANTO E' IL NUMERO PROGRESSIVO DELL'INCANTO  | DECIMALE     | 1      | 0        |
| IVALBEN | IMPORTO VALORE BENE E' L'IMPORTO DEL VALORE DEL BENE   | DECIMALE     | 15     | 2        |
| DDEPATT | DATA DEPOSITO ATTI E' LA DATA DI DEPOSITO DEGLI ATTI   | DECIMALE     | 9      | 0        |
| DEMIPRO | DATA EMISSIONE PROVVEDIMENTO E' LA DATA DI EMISSIONE DEL PROVVEDIMENTO   | DECIMALE     | 9      | 0        |
| DCOMPAR | DATA COMPARIZIONE E' LA DATA DI COMPARIZIONE   | DECIMALE     | 9      | 0        |
| DREGATT | DATA REGISTRAZIONE ATTI E' LA DATA IN CUI E' STATO REGISTRATO L'ATTO   | DECIMALE     | 9      | 0        |
| SREVATA | INDICATORE REVOCA ATTO AZIONE INDICA LO STATO DELLA REVOCA DELL'ATTO O DELL'AZIONE. PUO' ASSUMERE I VALORI: 0 ATTIVO 1 DA REVOCARE 2 REVOCATO  | ALFANUMERICO | 1      | 0        |
| DREV    | DATA REVOCA E' LA DATA DI REVOCA DELL'INFORMATIVO, DELL'ATTO O DELL'AZIONE   | DECIMALE     | 9      | 0        |
| STIPCEP | INDICATORE TIPO CERTIFICAZIONE INDICA IL TIPO DI CERTIFICAZIONE. PUO' ASSUMERE I VALORI: 0 NESSUNA 1 IPOTECARIA 2 CATASTALE 3 STIMA  | ALFANUMERICO | 1      | 0        |
| DNOT    | DATA NOTIFICA E' LA DATA DI NOTIFICA DELL'ATTO   | DECIMALE     | 9      | 0        |
| STIPSOG | INDICATORE TIPO SOGGETTO INDICA IL TIPO DI SOGGETTO. PUO' ASSUMERE I VALORI : 0 - INTESATARIO PRINCIPALE 1 - COOBBIGATO 2 - COINTESTATO 3 - TERZO  | ALFANUMERICO | 1      | 0        |
| CBLEPRE | CODICE BELFIORE PRETURA E' IL CODICE BELFIORE CHE IDENTIFICA IL COMUNE DELLA PRETURA   | ALFANUMERICO | 4      | 0        |
| CAPRRIF | CODICE AREA PROCEDURALE RIF E' IL CODICE DELL' AREA PROCEDURALE DI RIFERIMENTO.  | DECIMALE     | 3      | 0        |
| DFASRIF | ANNO FASCICOLO RIF E' L'ANNO DI EMISSIONE DEL FASCICOLO DI RIFERIMENTO.  | DECIMALE     | 5      | 0        |
| NFASRIF | NUMERO FASCICOLO RIF E' IL NUMERO DEL FASCICOLO PROCEDURALE DI RIFERIMENTO.  | DECIMALE     | 9      | 0        |
| CPRCRIF | CODICE PROCEDURA RIF E' IL CODICE DELLA PROCEDURA DI RIFERIMENTO CHE E' STATA ATTIVATA NELL'AREA PROCEDURALE   | DECIMALE     | 3      | 0        |
| NPRGRIF | PROGRESSIVO RIF E' IL NUMERO PROGRESSIVO DI RIFERIMENTO DEL "INFORMAZIONE IN ARCHIVIO.   | DECIMALE     | 3      | 0        |
| CATARIF | CODICE ATTO AZIONE RIF E' IL CODICE IDENTIFICATIVO DELL'ATTO O DELL'AZIONE DI RIFERIMENTO.   | DECIMALE     | 3      | 0        |
| NATTRIF | NUMERO ATTO RIF E' IL NUMERO DELL'ATTO DI RIFERIMENTO.   | DECIMALE     | 7      | 0        |
| CFISDUE | CODICE FISCALE LEGAME E' IL CODICE FISCALE DEL SOGGETTO COLLEGATO AL VERSAMENTO O ALL'INFORMAZIONE ATTRAVERSO I LEGAMI   | ALFANUMERICO | 16     | 0        |
| CIVA    | CODICE PARTITA IVA E' IL CODICE DELLA PARTITA IVA DEL CONTRIBUENTE   | DECIMALE     | 11     | 0        |
| CTINNOT | CODICE TIPO IND NOTIFICA E' IL CODICE CHE IDENTIFICA LA TIPOLOGIA DI INDIRIZZO. ASSUME I VALORI : 0 - RESIDENZA (FISSO) ESEMPIO : 3 - NOTIFICA   | DECIMALE     | 3      | 0        |
| NPRGNOT | NUMERO PROGR IND NOTIFICA E' IL NUMERO PROGRESSIVO DELL'INDIRIZZO DI NOTIFICA SE PRESENTE  | DECIMALE     | 3      | 0        |
| SATTRIF | INDICATORE RICHIESTA ATTO RIF INDICA SE L'ATTO E' DI RIFERIMENTO SE LO RICHIEDE O MENO. PUO' ASSUMERE I VALORI : 0 - NESSUN ATTO DI RIFERIMENTO 1 - ATTO DI RIFERIMENTO 2 - RICHIEDE ATTO DI RIFERIMENTO | ALFANUMERICO | 1      | 0        |
| CTRB    | CODICE TRIBUNALE E' LA CODIFICA INTERNA DEI TRIBUNALI  | DECIMALE     | 3      | 0        |

| Campo   | Descrizione  | TipoDato     | Interi | Decimali |
|---------|--|--------------|--------|----------|
| CGIU    | CODICE GIUDICE   | DECIMALE     | 3      | 0        |
| CPRCDEB | CODICE PROCEDURA DEB E' IL CODICE DELLA PROCEDURA X IL PUNTAMENTO AL DEBITO  | DECIMALE     | 3      | 0        |
| NPRGDEB | PROGRESSIVO DEB E' IL NUMERO PROGRESSIVO PR OCEDURA X IL PUNTAMENTO AL DE BITO   | DECIMALE     | 3      | 0        |
| CATADEB | CODICE ATTO AZIONE DEB E' IL CODICE IDENTIFICATIVO DELL'ATTO X IL PUNTAMENTO AL DEBITO   | DECIMALE     | 3      | 0        |
| NATTDEB | NUMERO ATTO DEB E' IL NUMERO DELL'ATTO X IL PUNTAMENTO AL DEBITO   | DECIMALE     | 7      | 0        |
| SPROESE | INDICATORE PROCEDURA ESECUTIVA INDICA LO STATO DELLA PROCEDURA ESECUTIVA. PUO ASSUMERE I VALORI : 0 - PER PROCEDURA ATTIVATA 1 - MANCATA ATTIVAZIONE PROCEDURA IMMOBILIARE 2 - MANCATA ATTIVAZIONE PROCEDURA PRESSO TERZI 3 - MANCATA ATTIVAZIONE PROCEDURA FERMO AMMINISTRATIVO 4 - MANCATA ATTIVAZIONE PROCEDURA MOBILIARE | ALFANUMERICO | 1      | 0        |
| SINDIMP | INDICATORE BASE IMPONIBILE INDICA LA BASE CALCOLO PER LE SPESE. PRESO DA EIWPERE PER LE CARTELLE SET   | ALFANUMERICO | 1      | 0        |
| SINDIMA | INDICATORE BASE IMPONIBILE INDICA LA BASE CALCOLO PER LE SPESE. PRESO DA EIWPERE PER CARTELLE ANTE RIFORMA   | ALFANUMERICO | 1      | 0        |
| SWEB    | INDICATORE ATTO INSERITO DA WEB 1 - ATTO INCOMPLETO IN CORSO DI AGGIORNAMENTO  | ALFANUMERICO | 1      | 0        |
| STRA    | INDICATORE STATO TRASMISSIONE SPAZIO - SOLO POST RIFORMA 1 - COMPLETA 2 - INTEGRATA  | ALFANUMERICO | 1      | 0        |
| SIMMOTT | INDICATORE IMMAGINE OTTICA SPAZIO - NESSUNA IMMAGINE PRESENTE S - PRESENZA IMMAGINE OTTICA   | ALFANUMERICO | 1      | 0        |
| ISPEREV | IMPORTO DELLA SPESA DI REVOCA VIENE CALCOLATO IN FASE DI ISCRIZIONE E APPLICATO IN FASE DI EMISSIONE REVOCA (QUANDO SREV = 1 O 3)  | DECIMALE     | 15     | 2        |
| SREV    | INDICATORE ATTO ISCRIZIONE/REVOCA 0/BLANK = ALTRO ATTO 1 = ATTO DI ISCRIZIONE 2 = ATTO DI ISCRIZIONE CON REVOCA EMESSA 3 = ATTO DI ISCRIZIONE PRERIO0231 RIADATTATO 4 = ATTO DI ISCRIZIONE PRERIO0231 RIADATTATO, CON REVOCA EMESSA 5 = ATTO DI REVOCA   | ALFANUMERICO | 1      | 0        |
| SSTPREV | INDICATORE STAMPA LETTERA LIBERATORIA DI FERMO 1 = STAMPA ESEGUITA   | ALFANUMERICO | 1      | 0        |
| XNOTDUE | DESCRIZIONE NOTE SOLO PER FLUSSI DA WEB  | ALFANUMERICO | 40     | 0        |
| SSPEBLK | INDICATORE SPESE BLOCCATE IN RISCOSSIONE DA RICHIEDERE ALL'ENTE SPAZIO - NESSUN BLOCCO S - BLOCCO IN RISCOSSIONE   | ALFANUMERICO | 1      | 0        |

| Indice  | Primary | Colonne   |
|---------|---------|---|
| EITFAA1 | SI      | CCOS      ASC<br>CCOC      ASC<br>CFIS      ASC<br>CAREPRC    ASC<br>DANNFAS    ASC<br>NFAS      ASC<br>CPRC      ASC<br>NPRG      ASC<br>CATTAZI    ASC<br>NATT      ASC |
| EITFAA2 | NO      | CCOS      ASC<br>CCOC      ASC  |

| Indice  | Primary | Colonne |     |
|---------|---------|---------|-----|
|         |         | CFIS    | ASC |
|         |         | CAREPRC | ASC |
|         |         | DANNFAS | ASC |
|         |         | NFAS    | ASC |
|         |         | CPRC    | ASC |
|         |         | NPRG    | ASC |
|         |         | CSPE    | ASC |
|         |         | SINDMON | ASC |
|         |         | CATTAZI | ASC |
|         |         | NATT    | ASC |
|         |         |         |     |
| EITFAA3 | NO      | CCOS    | ASC |
|         |         | CCOC    | ASC |
|         |         | CFIS    | ASC |
|         |         | CAREPRC | ASC |
|         |         | DANNFAS | ASC |
|         |         | NFAS    | ASC |
|         |         | CPRC    | ASC |
|         |         | NPRG    | ASC |
|         |         | DATTAZI | ASC |
|         |         | CATTAZI | ASC |
|         |         | NATT    | ASC |
|         |         |         |     |

## EITFAPR

## FASCICOLO PROCEDURA

| Campo   | Descrizione   | TipoData     | Interi | Decimali |
|---------|---|--------------|--------|----------|
| CCOS    | CODICE CONCESSIONARIO E' IL CODICE ASSEGNATO AL CONCESSIONARIO DALL'AMMINISTRAZIONE FINANZIARIA, CON IL QUALE E' RICONOSCIUTO ANCHE DALLA RAGIONERIA DELLO STATO                                | DECIMALE     | 3      | 0        |
| CCOC    | CODICE CONCESSIONE E' IL CODICE ASSEGNATO ALLA CONCESSIONE DALL'AMMINISTRAZIONE FINANZIARIA CON IL QUALE E' RICONOSCIUTO IN TUTTI I RAPPORTI CON GLI ENTI                                       | DECIMALE     | 3      | 0        |
| CFIS    | CODICE FISCALE CODICE FISCALE DEL CONTRIBUENTE. PER LE PERSONE NON FISICHE E IL PRIMO CODICE PARTITA IVA ASSEGNATO.   | ALFANUMERICO | 16     | 0        |
| CAREPRC | CODICE AREA PROCEDURALE E' IL CODICE CHE IDENTIFICA L'AREA PROCEDURALE.   | DECIMALE     | 3      | 0        |
| DANFAS  | ANNO FASCICOLO E' L'ANNO DI EMISSIONE DEL FASCICOLO   | DECIMALE     | 5      | 0        |
| NFAS    | NUMERO FASCICOLO E' IL NUMERO DEL FASCICOLO PROCEDURALE   | DECIMALE     | 9      | 0        |
| CPRC    | CODICE PROCEDURA E' IL CODICE DELLA PROCEDURA DA INTRAPRENDERE.   | DECIMALE     | 3      | 0        |
| NPRG    | NUMERO PROGRESSIVO 3 E' IL NUMERO PROGRESSIVO DELL'INFORMAZIONE.  | DECIMALE     | 3      | 0        |
| CTERINS | LOG INSERIMENTO TERMINALE   | ALFANUMERICO | 8      | 0        |
| COPRINS | LOG INSERIMENTO OPERATORE   | ALFANUMERICO | 8      | 0        |
| DDATINS | LOG INSERIMENTO DATA (SSAAMGG)  | DATA         | 9      | 0        |
| OORAINS | LOG INSERIMENTO ORA (HHMMSS)  | ORA          | 7      | 0        |
| CTERAGG | LOG AGGIORNAMENTO TERMINALE   | ALFANUMERICO | 8      | 0        |
| COPRAGG | LOG AGGIORNAMENTO OPERATORE   | ALFANUMERICO | 8      | 0        |
| DDATAGG | LOG AGGIORNAMENTO DATA (SSAAMGG)  | DATA         | 9      | 0        |
| OORAAGG | LOG AGGIORNAMENTO ORA (HHMMSS)  | ORA          | 7      | 0        |
| CDIP    | CODICE DIPENDENZA   | DECIMALE     | 5      | 0        |
| COPR    | CODICE OPERATORE  | ALFANUMERICO | 8      | 0        |
| DAPE    | DATA APERTURA   | DECIMALE     | 9      | 0        |
| DCHI    | DATA CHIUSURA   | DECIMALE     | 9      | 0        |
| CCAUCHI | CAUSALE CHIUSURA PROCEDURA E' IL CODICE DELLA CAUSALE DI CHIUSURA DELLA PROCEDURA   | DECIMALE     | 3      | 0        |
| DRIA    | DATA RIAPERTURA E' LA DATA DI RIAPERTURA DI UNA PRATICA E/O FASCICOLO   | DECIMALE     | 9      | 0        |
| DREV    | DATA REVOCA E' LA DATA DI REVOCA DELL'INFORMATIVO, DELL'ATTO O DELL'AZIONE  | DECIMALE     | 9      | 0        |
| SREV    | INDICATORE REVOCA INDICA SE L'ATTO E STATO REVOCATO. PUO' ASSUMERE I VALORI: 0 NON REVOCATO 1 REVOCATO PARZIALMENTE 2 REVOCATO TOTALMENTE   | ALFANUMERICO | 1      | 0        |
| SSTA    | INDICATORE STATO PROCEDURA INDICA LO STATO DELLA PROCEDURA. PUO' ASSUMERE I VALORI : 0 - IN ESSERE 1 - PROCEDURA CHIUSA 8 - ANNULLATA 9 - ANNULO SUCCESSIVO A CHIUSURA                          | ALFANUMERICO | 1      | 0        |
| SCOMSPE | INDICATORE COMPLETAMENTO SPESA INDICA CHE L'IMPORTO DELLA SPESA DEVE ESSERE COMPRESIVO DI VALORI DESUNTI DA ALTRI CODICI SPESA (CANCELLAZIONI, REVOCHE) O DEL CALCOLO DI ALTRE SPESE (DEPOSITO) | ALFANUMERICO | 1      | 0        |
| DINSEFA | DATA INSINUAZIONE ENTE FALL E' LA DATA DI INSINUAZIONE AL FALLIMENTO DA PARTE DELL'ENTE   | DECIMALE     | 9      | 0        |
| DFAL    | DATA FALLIMENTO   | DECIMALE     | 9      | 0        |
| NFAL    | NUMERO FALLIMENTO   | ALFANUMERICO | 10     | 0        |
| DPUBFAL | DATA PUBBLICAZIONE FAL  | DECIMALE     | 9      | 0        |

| Campo   | Descrizione   | TipoDato     | Interi | Decimali |
|---------|---|--------------|--------|----------|
| NPUBFAL | NUMERO PUBBLICAZIONE FAL E' IL NUMERO DI PUBBLICAZIONE DEL FALLIMENTO SUL FOGLIO ANNUNCI LEGALI   | ALFANUMERICO | 10     | 0        |
| DINSFAL | DATA INSERZIONE FAL E' LA DATA DELLA DELIBERA SULLA GU (NAZIONALE/REGIONALE)  | DECIMALE     | 9      | 0        |
| NINSFAL | NUMERO INSERZIONE FAL E' IL NUMERO DI INSERZIONE DEL FALLIMENTO SUL FOGLIO ANNUNCI LEGALI   | ALFANUMERICO | 10     | 0        |
| DASSIMP | DATA ASSEGNAZIONE IMPORTO E' LA DATA DI ASSEGNAZIONE DELL'IMPORTO ALLA FINE DELLA PROCEDURA.  | DECIMALE     | 9      | 0        |
| IASS    | IMPORTO ASSEGNATO E' L'IMPORTO ASSEGNATO IN CHIUSURA DELLE PROCEDURE DI FALLIMENTO O ASTA.  | DECIMALE     | 15     | 2        |
| DVERPAS | DATA VERIFICA STATO PASSIVO E' LA DATA DI VERIFICA O DI ESECUTIVITA' DELLO STATO PASSIVO. E' NECESSARIA PER LE INSINUAZIONI (TEMPESTIVE O TARDIVE) DA FARE SU EVENTUALI NUOVE PARTITE ISCRITTE A RUOLO PER LO STESSO CONTRIBUENTE | DECIMALE     | 9      | 0        |
| SINDMON | INDICATORE TIPO MONETA INDICA LA MONETA CON CUI E' RAPPRESENTATO L'IMPORTO. ASSUME I VALORI : ITL - LIRE EUR - EURO   | ALFANUMERICO | 3      | 0        |
| CTRB    | CODICE TRIBUNALE E' LA CODIFICA INTERNA DEI TRIBUNALI   | DECIMALE     | 3      | 0        |
| CGIU    | CODICE GIUDICE  | DECIMALE     | 3      | 0        |
| DCHIFAL | DATA CHIUSURA FALLIMENTO E' LA DATA DI CHIUSURA DEL FALLIMENTO.   | DECIMALE     | 9      | 0        |
| CBLFCSV | CODICE BELFIORE CONSERVATORIA   | ALFANUMERICO | 4      | 0        |

| Indice  | Primary | Colonne  |
|---------|---------|--|
| EITFAP1 | SI      | CCOS      ASC<br>CCOC      ASC<br>CFIS      ASC<br>CAREPRC    ASC<br>DANNFAS    ASC<br>NFAS        ASC<br>CPRC        ASC<br>NPRG        ASC |

## EITFASR

## FASCICOLO

| Campo   | Descrizione   | TipoDato     | Interi | Decimali |
|---------|---|--------------|--------|----------|
| CCOS    | CODICE CONCESSIONARIO E' IL CODICE ASSEGNATO AL CONCESSIONARIO DALL'AMMINISTRAZIONE FINANZIARIA, CON IL QUALE E' RICONOSCIUTO ANCHE DALLA RAGIONERIA DELLO STATO                                    | DECIMALE     | 3      | 0        |
| CCOC    | CODICE CONCESSIONE E' IL CODICE ASSEGNATO ALLA CONCESSIONE DALL'AMMINISTRAZIONE FINANZIARIA CON IL QUALE E' RICONOSCIUTO IN TUTTI I RAPPORTI CON GLI ENTI   | DECIMALE     | 3      | 0        |
| CFIS    | CODICE FISCALE CODICE FISCALE DEL CONTRIBUENTE. PER LE PERSONE NON FISICHE E IL PRIMO CODICE PARTITA IVA ASSEGNATO.   | ALFANUMERICO | 16     | 0        |
| CAREPRC | CODICE AREA PROCEDURALE E' IL CODICE CHE IDENTIFICA L'AREA PROCEDURALE.   | DECIMALE     | 3      | 0        |
| DANFAS  | ANNO FASCICOLO E' L'ANNO DI EMISSIONE DEL FASCICOLO   | DECIMALE     | 5      | 0        |
| NFAS    | NUMERO FASCICOLO E' IL NUMERO DEL FASCICOLO PROCEDURALE   | DECIMALE     | 9      | 0        |
| CTERINS | LOG INSERIMENTO TERMINALE   | ALFANUMERICO | 8      | 0        |
| COPRINS | LOG INSERIMENTO OPERATORE   | ALFANUMERICO | 8      | 0        |
| DDATINS | LOG INSERIMENTO DATA (SSAAMMGG)   | DATA         | 9      | 0        |
| OORAINS | LOG INSERIMENTO ORA (HHMMSS)  | ORA          | 7      | 0        |
| CTERAGG | LOG AGGIORNAMENTO TERMINALE   | ALFANUMERICO | 8      | 0        |
| COPRAGG | LOG AGGIORNAMENTO OPERATORE   | ALFANUMERICO | 8      | 0        |
| DDATAGG | LOG AGGIORNAMENTO DATA (SSAAMMGG)   | DATA         | 9      | 0        |
| OORAAGG | LOG AGGIORNAMENTO ORA (HHMMSS)  | ORA          | 7      | 0        |
| SSTAFAS | INDICATORE STATO FASCICOLO INDICA LO STATO DEL FASCICOLO. PUO' ASSUMERE I VALORI: 0 - APERTO 1 - OPERATIVO (CON PROCEDURE) 2 - SOSPESO 3 - RAGGRUPPATI 4 - CHIUSO 1 - INIZIATO AGGIORNAMENTO DA WEB | ALFANUMERICO | 1      | 0        |
| DAPE    | DATA APERTURA   | DECIMALE     | 9      | 0        |
| DCHI    | DATA CHIUSURA   | DECIMALE     | 9      | 0        |
| DACCEAT | DATA ACCESSO AT E' LA DATA DI ACCESSO AD ANAGRAFE TRIBUTARIA.   | DECIMALE     | 9      | 0        |
| SFASDEL | INDICATORE FASCICOLO DELEGA INDICA SE IL FASCICOLO E' UN FASCICOLO DI PROCEDURA DELEGATA. PUO' ASSUMERE I VALORI: 0 NON IN DELEGA 1 IN DELEGA   | ALFANUMERICO | 1      | 0        |
| CCOCDEL | CODICE CONCESSIONE DELEGA E' IL CODICE DELLA CONCESSIONE PER LA DELEGA  | DECIMALE     | 3      | 0        |
| SRAGFAS | INDICATORE RAGGRUPPA FASCICOLI INDICA SE IL FASCICOLO RAGGRUPPA PIU' FASCICOLI. PUO' ASSUMERE I VALORI : 0 - FASCICOLO NORMALE 1 - FASCICOLO DI GRUPPO 2 - FASCICOLO RAGGRUPPATO                    | ALFANUMERICO | 1      | 0        |
| SDEBPAP | INDICATORE DEBITO PARZIALE INDICA SE IL DEBITO PRESENTE E' PARZIALE, OVVERO SOLO SU ALCUNI TRIBUTI DI CARTELLA. PUO' ASSUMERE I VALORI: 0 TUTTI I TRIBUTI 1 SOLO ALCUNI TRIBUTI                     | ALFANUMERICO | 1      | 0        |
| STIPSO  | INDICATORE TIPO SOGGETTO INDICA IL TIPO DI SOGGETTO. PUO' ASSUMERE I VALORI : 0 - INTESATARIO PRINCIPALE 1 - COOBLIGATO 2 - COINTESTATO 3 - TERZO   | ALFANUMERICO | 1      | 0        |
| CFISDUE | CODICE FISCALE LEGAME E' IL CODICE FISCALE DEL SOGGETTO COLLEGATO AL VERSAMENTO O ALL'INFORMAZIONE ATTRAVERSO I LEGAMI  | ALFANUMERICO | 16     | 0        |
| CGES    | CODICE GESTORE E' IL CODICE DEL SOGGETTO CHE GESTISCE L'INFORMAZIONE.   | ALFANUMERICO | 8      | 0        |
| CDIP    | CODICE DIPENDENZA   | DECIMALE     | 5      | 0        |
| COPR    | CODICE OPERATORE  | ALFANUMERICO | 8      | 0        |



| Campo   | Descrizione   | TipoDato     | Interi | Decimali |
|---------|---|--------------|--------|----------|
| DANNFAG | ANNO FASCICOLO GRUPPO E' L'ANNO DI EMISSIONE DEL FASCICOLO CHE RAGGRUPPA ALTRI FASCICOLI  | DECIMALE     | 5      | 0        |
| NFAG    | NUMERO FASCICOLO GRUPPO E' IL NUMERO DEL FASCICOLO PROCEDURALE DI RAGGRUPPAMENTO  | DECIMALE     | 9      | 0        |
| SFASGAR | INDICATORE FASCICOLO GARANZIE INDICA LA TIPOLOGIA DI FASCICOLO. PUO' ASSUMERE I VALORI : 0/SPAZIO - FASCICOLO NORMALE 1 - FASCICOLO CON GARANZIE 2 - FASCICOLO LEGATO A FASCICOLO CON GARANZIE            | ALFANUMERICO | 1      | 0        |
| SRICALC | INDICATORE RICALCOLO INDICA SE IL DEBITO DEVE ESSERE RICALCOLATO. PUO' ASSUMERE I VALORI : 1 - DA RICALCOLARE 2 - RICALCOLATO   | ALFANUMERICO | 1      | 0        |
| CPRC    | CODICE PROCEDURA E' IL CODICE DELLA PROCEDURA DA INTRAPRENDERE.   | DECIMALE     | 3      | 0        |
| NPRG    | NUMERO PROGRESSIVO 3 E' IL NUMERO PROGRESSIVO DELL'INFORMAZIONE.  | DECIMALE     | 3      | 0        |
| CATTAZI | CODICE ATTO AZIONE E' IL CODICE IDENTIFICATIVO DELL'ATTO O DELL'AZIONE  | DECIMALE     | 3      | 0        |
| NATT    | NUMERO ATTO E' IL NUMERO DELL'ATTO  | DECIMALE     | 7      | 0        |
| SPREDEB | INDICATORE PRESENZA DEBITO INDICA SE DEVE ESSERE PRESENTE IL DEBITO ALLA CREAZIONE DEL FASCICOLO. PUO' ASSUMERE I VALORI : 1 - SI DEBITO AL PRIMO ATTO CON SPESE 2 - DEBITO PER ATTO                      | ALFANUMERICO | 1      | 0        |
| SWEB    | INDICATORE WEB INDICA SE L' INFORMAZIONE E' STATA CREATA DA WEB. PUO' ASSUMERE I VALORI : 0 - NO 1 - SI   | ALFANUMERICO | 1      | 0        |
| SCPIOFF | INDICATORE CPI OFF-LINE INDICA SE LE INFORMAZIONI RELATIVE ALLE PRATICHE PER LA PRODUZIONE DELLE COMUNICAZIONI PREVENTIVE DI IPOTECA (CPI), SONO STATE GESTITE OFF-LINE. ASSUMERE I VALORI: 0 - NO 1 - SI | ALFANUMERICO | 1      | 0        |

| Indice  | Primary | Colonne  |
|---------|---------|--|
| EITFAS1 | SI      | CCOS      ASC<br>CCOC      ASC<br>CFIS      ASC<br>CAREPRC    ASC<br>DANNFAS    ASC<br>NFAS        ASC                     |
| EITFAS2 | NO      | CCOS      ASC<br>CCOC      ASC<br>CFISDUE    ASC<br>CFIS        ASC<br>CAREPRC    ASC<br>DANNFAS    ASC<br>NFAS        ASC |
| EITFAS3 | NO      | CCOS      ASC<br>CCOC      ASC<br>CCOCDEL    ASC<br>CFIS        ASC<br>CAREPRC    ASC<br>DANNFAS    ASC<br>NFAS        ASC |
| EITFAS4 | NO      | CCOS      ASC<br>CCOC      ASC<br>CFIS        ASC  |

| Indice  | Primary | Colonne |     |
|---------|---------|---------|-----|
|         |         | DANNFAG | ASC |
|         |         | NFAG    | ASC |
|         |         | CAREPRC | ASC |
|         |         | DANNFAS | ASC |
|         |         | NFAS    | ASC |
| EITFAS5 | NO      | CCOS    | ASC |
|         |         | CCOC    | ASC |
|         |         | CGES    | ASC |
|         |         | CAREPRC | ASC |
|         |         | CFIS    | ASC |
|         |         | DANNFAS | ASC |
|         |         | NFAS    | ASC |
| EITFAS6 | NO      | CCOS    | ASC |
|         |         | CCOC    | ASC |
|         |         | DANNFAS | ASC |
|         |         | NFAS    | ASC |
|         |         | CFIS    | ASC |
|         |         | CAREPRC | ASC |

## EITFDER

## DEBITO DOCUMENTO

| Campo   | Descrizione   | TipoDato     | Interi | Decimali |
|---------|---|--------------|--------|----------|
| CCOS    | CODICE CONCESSIONARIO E' IL CODICE ASSEGNATO AL CONCESSIONARIO DALL'AMMINISTRAZIONE FINANZIARIA, CON IL QUALE E' RICONOSCIUTO ANCHE DALLA RAGIONERIA DELLO STATO  | DECIMALE     | 3      | 0        |
| CCOC    | CODICE CONCESSIONE E' IL CODICE ASSEGNATO ALLA CONCESSIONE DALL'AMMINISTRAZIONE FINANZIARIA CON IL QUALE E' RICONOSCIUTO IN TUTTI I RAPPORTI CON GLI ENTI   | DECIMALE     | 3      | 0        |
| CFIS    | CODICE FISCALE CODICE FISCALE DEL CONTRIBUENTE. PER LE PERSONE NON FISICHE E IL PRIMO CODICE PARTITA IVA ASSEGNATO.   | ALFANUMERICO | 16     | 0        |
| CAREPRC | CODICE AREA PROCEDURALE E' IL CODICE CHE IDENTIFICA L'AREA PROCEDURALE.   | DECIMALE     | 3      | 0        |
| DANNFAS | ANNO FASCICOLO E' L'ANNO DI EMISSIONE DEL FASCICOLO   | DECIMALE     | 5      | 0        |
| NFAS    | NUMERO FASCICOLO E' IL NUMERO DEL FASCICOLO PROCEDURALE   | DECIMALE     | 9      | 0        |
| CPRC    | CODICE PROCEDURA E' IL CODICE DELLA PROCEDURA DA INTRAPRENDERE.   | DECIMALE     | 3      | 0        |
| NPRG    | NUMERO PROGRESSIVO 3 E' IL NUMERO PROGRESSIVO DELL'INFORMAZIONE.  | DECIMALE     | 3      | 0        |
| CATTAZI | CODICE ATTO AZIONE E' IL CODICE IDENTIFICATIVO DELL'ATTO O DELL'AZIONE  | DECIMALE     | 3      | 0        |
| NATT    | NUMERO ATTO E' IL NUMERO DELL'ATTO  | DECIMALE     | 7      | 0        |
| CTIPARC | CODICE TIPO ARCHIVIO E' IL CODICE DELL'ARCHIVIO IN CUI SI TROVA L'INFORMAZIONE DI DETTAGLIO. PUO' ASSUMERE I VALORI: BLANK - NON HA DETTAGLI SU ALTRI ARCHIVI CQQ - QUIETANZA PDI - PROVVEDIMENTO DI SGRAVIO CAH - QUIETANZE ANTE RIFORMA CEH - QUIETANZA ENTRATE PATRIMONIALI VER - VERSAMENTI DIRETTI ICI - ICI QCA - QUADRO DI CASSA CRR - CARTELLE ANTE RIFORMA CAR - CARTELLE RIFORMA ICV - INCASSI VARI | ALFANUMERICO | 3      | 0        |
| KARC    | CHIAVE ARCHIVIO CONTIENE LA CHIAVE DELL'ARCHIVIO IDENTIFICATO DAL CODICE_TIPO_ARCHIVIO.   | ALFANUMERICO | 40     | 0        |
| CTERINS | LOG INSERIMENTO TERMINALE   | ALFANUMERICO | 8      | 0        |
| COPRINS | LOG INSERIMENTO OPERATORE   | ALFANUMERICO | 8      | 0        |
| DDATINS | LOG INSERIMENTO DATA (SSAAMMG)  | DATA         | 9      | 0        |
| OORAINS | LOG INSERIMENTO ORA (HHMMSS)  | ORA          | 7      | 0        |
| CTERAGG | LOG AGGIORNAMENTO TERMINALE   | ALFANUMERICO | 8      | 0        |
| COPRAGG | LOG AGGIORNAMENTO OPERATORE   | ALFANUMERICO | 8      | 0        |
| DDATAGG | LOG AGGIORNAMENTO DATA (SSAAMMG)  | DATA         | 9      | 0        |
| OORAAGG | LOG AGGIORNAMENTO ORA (HHMMSS)  | ORA          | 7      | 0        |
| SSTA    | INDICATORE DI STATO INDICA LO STATO DELL'INFORMAZIONE 0 ATTIVO 1 DISATTIVO 2 ELABORATO  | ALFANUMERICO | 1      | 0        |
| CFISRIF | CODICE FISCALE RIFERIMENTO CODICE FISCALE DI RIFERIMENTO.   | ALFANUMERICO | 16     | 0        |
| SINDMON | INDICATORE TIPO MONETA INDICA LA MONETA CON CUI E' RAPPRESENTATO L'IMPORTO. ASSUME I VALORI : ITL - LIRE EUR - EURO   | ALFANUMERICO | 3      | 0        |
| ITOTDEB | TOTALE DEBITO E' L'IMPORTO TOTALE DEL DEBITO.   | DECIMALE     | 15     | 2        |
| ITOTSOS | TOTALE SOSPESO E' L'IMPORTO SOSPESO TOTALE.   | DECIMALE     | 15     | 2        |
| ICAR    | IMPORTO CARICO E' L'IMPORTO DEL CARICO  | DECIMALE     | 15     | 2        |
| ICARRES | IMPORTO CARICO RESIDUO E' IL RESIDUO DEL CARICO.  | DECIMALE     | 15     | 2        |

| Campo   | Descrizione  | TipoDato     | Interi | Decimali |
|---------|--|--------------|--------|----------|
| IDIRNOT | IMPORTO DIRITTI NOTIFICA E' L'IMPORTO DEI DIRITTI DI NOTIFICA SPETTANTI AL CONCESSIONARIO.   | DECIMALE     | 15     | 2        |
| IAGGCON | IMPORTO AGGIO CARICO CONTRIB E' L'IMPORTO TOTALE DELL'AGGIO PER IL TRIBUTO A CARICO DEL CONTRIBUENTE   | DECIMALE     | 15     | 2        |
| IAGCREC | IMPORTO AGGIO CAR CONTR DA REC E' L'IMPORTO DELL'AGGIO A CARICO CONTRIBUENTE DA RECUPERARE.  | DECIMALE     | 15     | 2        |
| IMORSCA | IMPORTO MORA SCADUTO IMPORTO DELLA MORA CALCOLATO SULL'IMPORTO SCADUTO DELL'ATTO.  | DECIMALE     | 15     | 2        |
| IMORREC | IMPORTO MORA DA REC E' L'IMPORTO DELLA MORA DA RECUPERARE.   | DECIMALE     | 15     | 2        |
| ISPE    | IMPORTO SPESE IMPORTO TOTALE DELLE SPESE PER L'ATTO.   | DECIMALE     | 15     | 2        |
| ISPP    | IMPORTO SPESE PLIS IMPORTO TOTALE DELLE SPESE PIE' DI LISTA PER L'ATTO.  | DECIMALE     | 15     | 2        |
| SCOMSPE | INDICATORE COMPLETAMENTO SPESA INDICA CHE L'IMPORTO DELLA SPESA DEVE ESSERE COMPRENSIVO DI VALORI DESUNTI DA ALTRI CODICI SPESA (CANCELLAZIONI, REVOCHE) O DEL CALCOLO DI ALTRE SPESE (DEPOSITO) | ALFANUMERICO | 1      | 0        |
| ITOTSPE | TOTALE SPESE TABELLARI E' L'IMPORTO TOTALE DELLE SPESE TABELLARI   | DECIMALE     | 15     | 2        |
| ISPEINC | TOTALE SPESE INC E' L'IMPORTO INCASSATO DELLE SPESE DELL'ATTO.   | DECIMALE     | 15     | 2        |
| ISPEABB | TOTALE SPESE ABB E' L'IMPORTO ABBUONATO DELLE SPESE DELL'ATTO.   | DECIMALE     | 15     | 2        |
| ISPLIS  | TOTALE SPESE PIELISTA E' IL TOTALE DELLE SPES PIE' DI LISTA  | DECIMALE     | 15     | 2        |
| ISPPINC | TOTALE SPESE PLIS INC E' L'IMPORTO INCASSATO DELLE SPESE PIE' DI LISTA DELL'ATTO.  | DECIMALE     | 15     | 2        |
| ISPPABB | TOTALE SPESE PLIS ABB E' L'IMPORTO ABBUONATO DELLE SPESE PIE' DI LISTA DELL'ATTO.  | DECIMALE     | 15     | 2        |
| CCOCDEL | CODICE CONCESSIONE DELEGA E' IL CODICE DELLA CONCESSIONE PER LA DELEGA   | DECIMALE     | 3      | 0        |
| STIPSOG | INDICATORE TIPO SOGGETTO INDICA IL TIPO DI SOGGETTO. PUO' ASSUMERE I VALORI : 0 - INTESTATARIO PRINCIPALE 1 - COOBBIGATO 2 - COINTESTATO 3 - TERZO   | ALFANUMERICO | 1      | 0        |
| SFASGAR | INDICATORE FASCICOLO GARANZIE INDICA LA TIPOLOGIA DI FASCICOLO. PUO' ASSUMERE I VALORI : 0/SPAZIO - FASCICOLO NORMALE 1 - FASCICOLO CON GARANZIE 2 - FASCICOLO LEGATO A FASCICOLO CON GARANZIE   | ALFANUMERICO | 1      | 0        |
| STRIPAR | INDICATORE SELEZIONE TRIBUTI INDICATORE DI SELEZIONE TRIBUTI. PUO' ASSUMERE I VALORI : 0 - NO 1 - SELEZIONE PARZIALE   | ALFANUMERICO | 1      | 0        |
| ISPEREV | IMPORTO DELLA SPESA DI REVOCA E' L'IMPORTO DELLA SPESA DOVUTO DOPO L'EMISSIONE DELL'ATTO DI REVOCA.  | DECIMALE     | 15     | 2        |
| ISPRINI | IMPORTO INIZIALE SPESA DI REVOCA E' L'IMPORTO INIZIALE DELLA SPESA DI REVOCA.  | DECIMALE     | 15     | 2        |
| SREV    | INDICATORE PRESENZA SPESA DI REVOCA PUO' ASSUMERE I VALORI : 0/SPAZIO - NON SI APPLICA AL CASO 1 - SPESA CALCOLATA - ISCRIZIONE 2 - EMESSA REVOCA  | ALFANUMERICO | 1      | 0        |
| SRISTAB | INDICATORE RISCOSSO SPESE TABELLARI PUO' ASSUMERE I VALORI : SPAZIO - NON SI APPLICA AL CASO S - SPESA SQUADRATA ESTINTA PER ATTO. E - SPESA ESTINTA.  | ALFANUMERICO | 1      | 0        |
| SRISSPP | INDICATORE RISCOSSO SPESE PIE' DI LISTA PUO' ASSUMERE I VALORI : SPAZIO - NON SI APPLICA AL CASO S - SPESA SQUADRATA ESTINTA PER ATTO. E - SPESA ESTINTA.  | ALFANUMERICO | 1      | 0        |

| Campo   | Descrizione  | TipoDato | Interi | Decimali |
|---------|--|----------|--------|----------|
| ISTBBLK | IMPORTO SPESE TABELLARI BLOCCATE IN RISCOSSIONE DA RICHIEDERE ALL'ENTE     | DECIMALE | 13     | 2        |
| ISPLBLK | IMPORTO SPESE PIE' DI LISTA BLOCCATE IN RISCOSSIONE DA RICHIEDERE ALL'ENTE | DECIMALE | 13     | 2        |

| Indice  | Primary | Colonne |     |
|---------|---------|---------|-----|
| EITFDE1 | SI      | CCOS    | ASC |
|         |         | CCOC    | ASC |
|         |         | CFIS    | ASC |
|         |         | CAREPRC | ASC |
|         |         | DANNFAS | ASC |
|         |         | NFAS    | ASC |
|         |         | CPRC    | ASC |
|         |         | NPRG    | ASC |
|         |         | CATTAZI | ASC |
|         |         | NATT    | ASC |
|         |         | CTIPARC | ASC |
|         |         | KARC    | ASC |
| EITFDE2 | NO      | CCOS    | ASC |
|         |         | CCOC    | ASC |
|         |         | CTIPARC | ASC |
|         |         | KARC    | ASC |
|         |         | CFIS    | ASC |
|         |         | CAREPRC | ASC |
|         |         | DANNFAS | ASC |
|         |         | NFAS    | ASC |
|         |         | CPRC    | ASC |
|         |         | NPRG    | ASC |
|         |         | CATTAZI | ASC |
|         |         | NATT    | ASC |
| EITFDE3 | NO      | CCOS    | ASC |
|         |         | CCOC    | ASC |
|         |         | CFIS    | ASC |
|         |         | CTIPARC | ASC |
|         |         | KARC    | ASC |
|         |         | CAREPRC | ASC |
|         |         | DANNFAS | ASC |
|         |         | NFAS    | ASC |
|         |         | CPRC    | ASC |
|         |         | NPRG    | ASC |
|         |         | CATTAZI | ASC |
|         |         | NATT    | ASC |

## EITFDSR

## DEBITO DOCUMENTO SPESE

| Campo   | Descrizione   | TipoDato     | Interi | Decimali |
|---------|---|--------------|--------|----------|
| CCOS    | CODICE CONCESSIONARIO E' IL CODICE ASSEGNATO AL CONCESSIONARIO DALL'AMMINISTRAZIONE FINANZIARIA, CON IL QUALE E' RICONOSCIUTO ANCHE DALLA RAGIONERIA DELLO STATO  | DECIMALE     | 3      | 0        |
| CCOC    | CODICE CONCESSIONE E' IL CODICE ASSEGNATO ALLA CONCESSIONE DALL'AMMINISTRAZIONE FINANZIARIA CON IL QUALE E' RICONOSCIUTO IN TUTTI I RAPPORTI CON GLI ENTI   | DECIMALE     | 3      | 0        |
| CFIS    | CODICE FISCALE CODICE FISCALE DEL CONTRIBUENTE. PER LE PERSONE NON FISICHE E IL PRIMO CODICE PARTITA IVA ASSEGNATO.   | ALFANUMERICO | 16     | 0        |
| CAREPRC | CODICE AREA PROCEDURALE E' IL CODICE CHE IDENTIFICA L'AREA PROCEDURALE.   | DECIMALE     | 3      | 0        |
| DANFAS  | ANNO FASCICOLO E' L'ANNO DI EMISSIONE DEL FASCICOLO   | DECIMALE     | 5      | 0        |
| NFAS    | NUMERO FASCICOLO E' IL NUMERO DEL FASCICOLO PROCEDURALE   | DECIMALE     | 9      | 0        |
| CPRC    | CODICE PROCEDURA E' IL CODICE DELLA PROCEDURA DA INTRAPRENDERE.   | DECIMALE     | 3      | 0        |
| NPRG    | NUMERO PROGRESSIVO 3 E' IL NUMERO PROGRESSIVO DELL'INFORMAZIONE.  | DECIMALE     | 3      | 0        |
| CATTAZI | CODICE ATTO AZIONE E' IL CODICE IDENTIFICATIVO DELL'ATTO O DELL'AZIONE  | DECIMALE     | 3      | 0        |
| NATT    | NUMERO ATTO E' IL NUMERO DELL'ATTO  | DECIMALE     | 7      | 0        |
| CTIPARC | CODICE TIPO ARCHIVIO E' IL CODICE DELL'ARCHIVIO IN CUI SI TROVA L'INFORMAZIONE DI DETTAGLIO. PUO' ASSUMERE I VALORI: BLANK - NON HA DETTAGLI SU ALTRI ARCHIVI CQQ - QUIETANZA PDI - PROVVEDIMENTO DI SGRAVIO CAH - QUIETANZE ANTE RIFORMA CEH - QUIETANZA ENTRATE PATRIMONIALI VER - VERSAMENTI DIRETTI ICI - ICI QCA - QUADRO DI CASSA CRR - CARTELLE ANTE RIFORMA CAR - CARTELLE RIFORMA ICV - INCASSI VARI | ALFANUMERICO | 3      | 0        |
| KARC    | CHIAVE ARCHIVIO CONTIENE LA CHIAVE DELL'ARCHIVIO IDENTIFICATO DAL CODICE_TIPO_ARCHIVIO.   | ALFANUMERICO | 40     | 0        |
| CSPE    | CODICE SPESA E' IL CODICE DELLA SPESA.  | DECIMALE     | 3      | 0        |
| SINDMON | INDICATORE TIPO MONETA INDICA LA MONETA CON CUI E' RAPPRESENTATO L'IMPORTO. ASSUME I VALORI : ITL - LIRE EUR - EURO   | ALFANUMERICO | 3      | 0        |
| CTERINS | LOG INSERIMENTO TERMINALE   | ALFANUMERICO | 8      | 0        |
| COPRINS | LOG INSERIMENTO OPERATORE   | ALFANUMERICO | 8      | 0        |
| DDATINS | LOG INSERIMENTO DATA (SSAAMMGG)   | DATA         | 9      | 0        |
| OORAINS | LOG INSERIMENTO ORA (HHMMSS)  | ORA          | 7      | 0        |
| CTERAGG | LOG AGGIORNAMENTO TERMINALE   | ALFANUMERICO | 8      | 0        |
| COPRAGG | LOG AGGIORNAMENTO OPERATORE   | ALFANUMERICO | 8      | 0        |
| DDATAGG | LOG AGGIORNAMENTO DATA (SSAAMMGG)   | DATA         | 9      | 0        |
| OORAAGG | LOG AGGIORNAMENTO ORA (HHMMSS)  | ORA          | 7      | 0        |
| STIPSPE | INDICATORE TIPO SPESA INDICA LA TIPOLOGIA DI SPESA. PUO' ASSUMERE I VALORI : T - TABELLARE P - PIE' DI LISTA  | ALFANUMERICO | 1      | 0        |
| SCOMSPE | INDICATORE COMPLETAMENTO SPESA INDICA CHE L'IMPORTO DELLA SPESA DEVE ESSERE COMPENSIVO DI VALORI DESUNTI DA ALTRI CODICI SPESA (CANCELLAZIONI, REVOCHE) O DEL CALCOLO DI ALTRE SPESE (DEPOSITO)   | ALFANUMERICO | 1      | 0        |
| ISPE    | IMPORTO SPESE IMPORTO TOTALE DELLE SPESE PER L'ATTO.  | DECIMALE     | 15     | 2        |

| Campo   | Descrizione   | TipoDato     | Interi | Decimali |
|---------|---|--------------|--------|----------|
| ISPEINC | TOTALE SPESE INC E' L'IMPORTO INCASSATO DELLE SPESE DELL'ATTO.  | DECIMALE     | 15     | 2        |
| ISPEABB | TOTALE SPESE ABB E' L'IMPORTO ABBUONATO DELLE SPESE DELL'ATTO.  | DECIMALE     | 15     | 2        |
| ISPEINE | TOTALE SPESE INE E' L'IMPORTO DELLE SPESE RICHIESTE PER INESIGIBILITA'  | DECIMALE     | 15     | 2        |
| IPERS   | IMPORTO ONERE PERSO E' L'IMPORTO DELL'ONERE PERSO PER DISCARICO TRIBUTO UTILIZZATO PER RIPRESA DATI DA SEDA                               | DECIMALE     | 15     | 2        |
| SRIS    | INDICATORE RISCOSSO SPESE PUO' ASSUMERE I VALORI : SPAZIO - NON SI APPLICA AL CASO S - SPESA SQUADRATA ESTINTA PER ATTO E - SPESA ESTINTA | ALFANUMERICO | 1      | 0        |
| SSPEBLK | INDICATORE SPESE BLOCCATE IN RISCOSSIONE DA RICHIEDERE ALL'ENTE SPAZIO - NESSUN BLOCCO S - BLOCCO IN RISCOSSIONE                          | ALFANUMERICO | 1      | 0        |

| Indice  | Primary | Colonne   |
|---------|---------|---|
| EITFDS1 | SI      | CCOS      ASC<br>CCOC      ASC<br>CFIS      ASC<br>CAREPRC    ASC<br>DANNFAS    ASC<br>NFAS      ASC<br>CPRC      ASC<br>NPRG      ASC<br>CATTAZI    ASC<br>NATT      ASC<br>CTIPARC    ASC<br>KARC      ASC<br>CSPE      ASC<br>SINDMON    ASC |
| EITFDS2 | NO      | CCOS      ASC<br>CCOC      ASC<br>CFIS      ASC<br>CAREPRC    ASC<br>DANNFAS    ASC<br>NFAS      ASC<br>CPRC      ASC<br>NPRG      ASC<br>CATTAZI    ASC<br>NATT      ASC<br>CSPE      ASC<br>SINDMON    ASC<br>CTIPARC    ASC<br>KARC      ASC |
| EITFDS3 | NO      | CCOS      ASC<br>CCOC      ASC<br>CTIPARC    ASC<br>KARC      ASC<br>CFIS      ASC<br>CSPE      ASC<br>SINDMON    ASC<br>CAREPRC    ASC<br>DANNFAS    ASC   |

---

| Indice | Primary | Colonne |     |
|--------|---------|---------|-----|
|        |         | NFAS    | ASC |
|        |         | CPRC    | ASC |
|        |         | NPRG    | ASC |
|        |         | CATTAZI | ASC |
|        |         | NATT    | ASC |



## EITFDTR

## DEBITO TRIBUTO

| Campo   | Descrizione   | TipoData     | Interi | Decimali |
|---------|---|--------------|--------|----------|
| CCOS    | CODICE CONCESSIONARIO E' IL CODICE ASSEGNATO AL CONCESSIONARIO DALL'AMMINISTRAZIONE FINANZIARIA, CON IL QUALE E' RICONOSCIUTO ANCHE DALLA RAGIONERIA DELLO STATO  | DECIMALE     | 3      | 0        |
| CCOC    | CODICE CONCESSIONE E' IL CODICE ASSEGNATO ALLA CONCESSIONE DALL'AMMINISTRAZIONE FINANZIARIA CON IL QUALE E' RICONOSCIUTO IN TUTTI I RAPPORTI CON GLI ENTI   | DECIMALE     | 3      | 0        |
| CFIS    | CODICE FISCALE CODICE FISCALE DEL CONTRIBUENTE. PER LE PERSONE NON FISICHE E IL PRIMO CODICE PARTITA IVA ASSEGNATO.   | ALFANUMERICO | 16     | 0        |
| CAREPRC | CODICE AREA PROCEDURALE E' IL CODICE CHE IDENTIFICA L'AREA PROCEDURALE.   | DECIMALE     | 3      | 0        |
| DANNFAS | ANNO FASCICOLO E' L'ANNO DI EMISSIONE DEL FASCICOLO   | DECIMALE     | 5      | 0        |
| NFAS    | NUMERO FASCICOLO E' IL NUMERO DEL FASCICOLO PROCEDURALE   | DECIMALE     | 9      | 0        |
| CPRC    | CODICE PROCEDURA E' IL CODICE DELLA PROCEDURA DA INTRAPRENDERE.   | DECIMALE     | 3      | 0        |
| NPRG    | NUMERO PROGRESSIVO 3 E' IL NUMERO PROGRESSIVO DELL'INFORMAZIONE.  | DECIMALE     | 3      | 0        |
| CATTAZI | CODICE ATTO AZIONE E' IL CODICE IDENTIFICATIVO DELL'ATTO O DELL'AZIONE  | DECIMALE     | 3      | 0        |
| NATT    | NUMERO ATTO E' IL NUMERO DELL'ATTO  | DECIMALE     | 7      | 0        |
| CTIPARC | CODICE TIPO ARCHIVIO E' IL CODICE DELL'ARCHIVIO IN CUI SI TROVA L'INFORMAZIONE DI DETTAGLIO. PUO' ASSUMERE I VALORI: BLANK - NON HA DETTAGLI SU ALTRI ARCHIVI CQQ - QUIETANZA PDI - PROVVEDIMENTO DI SGRAVIO CAH - QUIETANZE ANTE RIFORMA CEH - QUIETANZA ENTRATE PATRIMONIALI VER - VERSAMENTI DIRETTI ICI - ICI QCA - QUADRO DI CASSA CRR - CARTELLE ANTE RIFORMA CAR - CARTELLE RIFORMA ICV - INCASSI VARI | ALFANUMERICO | 3      | 0        |
| KARC    | CHIAVE ARCHIVIO CONTIENE LA CHIAVE DELL'ARCHIVIO IDENTIFICATO DAL CODICE_TIPO_ARCHIVIO.   | ALFANUMERICO | 40     | 0        |
| NTRICAR | NUMERO PROGR TRIBUTO CAR E' IL PROGRESSIVO DEL TRIBUTO NELLA CARTELLA   | DECIMALE     | 3      | 0        |
| CTERINS | LOG INSERIMENTO TERMINALE   | ALFANUMERICO | 8      | 0        |
| COPRINS | LOG INSERIMENTO OPERATORE   | ALFANUMERICO | 8      | 0        |
| DDATINS | LOG INSERIMENTO DATA (SSAAMMGG)   | DATA         | 9      | 0        |
| OORAINS | LOG INSERIMENTO ORA (HHMMSS)  | ORA          | 7      | 0        |
| CTERAGG | LOG AGGIORNAMENTO TERMINALE   | ALFANUMERICO | 8      | 0        |
| COPRAGG | LOG AGGIORNAMENTO OPERATORE   | ALFANUMERICO | 8      | 0        |
| DDATAGG | LOG AGGIORNAMENTO DATA (SSAAMMGG)   | DATA         | 9      | 0        |
| OORAAGG | LOG AGGIORNAMENTO ORA (HHMMSS)  | ORA          | 7      | 0        |
| DINTPAR | ANNO INTERNO PARTITA E' L'ANNO DI RIFERIMENTO DELLA NUMERAZIONE INTERNA DELLA PARTITA   | DECIMALE     | 5      | 0        |
| NINTPAR | NUMERO INTERNO PARTITA E' NUMERO DI RIFERIMENTO INTERNO DELLA PARTITA   | DECIMALE     | 15     | 0        |
| NPRGTRI | NUMERO PROGR TRIBUTO E' IL PROGRESSIVO DEL TRIBUTO ALL'INTERNO DELLA PARTITA.   | DECIMALE     | 3      | 0        |
| SSTA    | INDICATORE DI STATO INDICA LO STATO DELL'INFORMAZIONE 0 ATTIVO 1 DISATTIVO 2 ELABORATO  | ALFANUMERICO | 1      | 0        |
| SINDMON | INDICATORE TIPO MONETA INDICA LA MONETA CON CUI E' RAPPRESENTATO L'IMPORTO. ASSUME I VALORI : ITL - LIRE EUR - EURO   | ALFANUMERICO | 3      | 0        |

| Campo   | Descrizione  | TipoDato | Interi | Decimali |
|---------|--|----------|--------|----------|
| ITOTDEB | TOTALE DEBITO E' L'IMPORTO TOTALE DEL DEBITO.  | DECIMALE | 15     | 2        |
| ITOTSOS | TOTALE SOSPESO E' L'IMPORTO SOSPESO TOTALE.  | DECIMALE | 15     | 2        |
| ICAR    | IMPORTO CARICO E' L'IMPORTO DEL CARICO   | DECIMALE | 15     | 2        |
| ICARRES | IMPORTO CARICO RESIDUO E' IL RESIDUO DEL CARICO.   | DECIMALE | 15     | 2        |
| IAGGCON | IMPORTO AGGIO CARICO CONTRIB E' L'IMPORTO TOTALE DELL'AGGIO PER IL TRIBUTO A CARICO DEL CONTRIBUENTE | DECIMALE | 15     | 2        |
| IAGCREC | IMPORTO AGGIO CAR CONTR DA REC E' L'IMPORTO DELL'AGGIO A CARICO CONTRIBUENTE DA RECUPERARE.          | DECIMALE | 15     | 2        |
| IMORSCA | IMPORTO MORA SCADUTO IMPORTO DELLA MORA CALCOLATO SULL'IMPORTO SCADUTO DELL'ATTO.                    | DECIMALE | 15     | 2        |
| IMORREC | IMPORTO MORA DA REC E' L'IMPORTO DELLA MORA DA RECUPERARE.   | DECIMALE | 15     | 2        |

| Indice  | Primary | Colonne  |
|---------|---------|--|
| EITFDT1 | SI      | CCOS ASC<br>CCOC ASC<br>CFIS ASC<br>CAREPRC ASC<br>DANNFAS ASC<br>NFAS ASC<br>CPRC ASC<br>NPRG ASC<br>CATTASI ASC<br>NATT ASC<br>CTIPARC ASC<br>KARC ASC<br>NTRICAR ASC  |
| EITFDT2 | NO      | CCOS ASC<br>CCOC ASC<br>DINTPAR ASC<br>NINTPAR ASC<br>NPRGTRI ASC<br>CTIPARC ASC<br>KARC ASC<br>NTRICAR ASC<br>CFIS ASC<br>CAREPRC ASC<br>DANNFAS ASC<br>NFAS ASC<br>CPRC ASC<br>NPRG ASC<br>CATTASI ASC<br>NATT ASC |

**EITFOLR (c)**

**COA - Foglio Lavoro**

Fare riferimento ai Tracciati Entita' Concettuali (c)

**EITLTRR (c)**

**CON - Log Contabile TP**

Fare riferimento ai Tracciati Entita' Concettuali (c)

## EITQUAR

## ARCHIVIO MOROSI

| Campo   | Descrizione  | TipoDato     | Interi | Decimali |
|---------|--|--------------|--------|----------|
| CCOS    | CODICE CONCESSIONARIO E' IL CODICE ASSEGNATO AL CONCESSIONARIO DALL'AMMINISTRAZIONE FINANZIARIA, CON IL QUALE E' RICONOSCIUTO ANCHE DALLA RAGIONERIA DELLO STATO | DECIMALE     | 3      | 0        |
| CCOC    | CODICE CONCESSIONE E' IL CODICE ASSEGNATO ALLA CONCESSIONE DALL'AMMINISTRAZIONE FINANZIARIA CON IL QUALE E' RICONOSCIUTO IN TUTTI I RAPPORTI CON GLI ENTI        | DECIMALE     | 3      | 0        |
| CFIS    | CODICE FISCALE CODICE FISCALE DEL CONTRIBUENTE. PER LE PERSONE NON FISICHE E IL PRIMO CODICE PARTITA IVA ASSEGNATO.  | ALFANUMERICO | 16     | 0        |
| CTERINS | LOG INSERIMENTO TERMINALE  | ALFANUMERICO | 8      | 0        |
| COPRINS | LOG INSERIMENTO OPERATORE  | ALFANUMERICO | 8      | 0        |
| DDATINS | LOG INSERIMENTO DATA (SSAAMGG)   | DATA         | 9      | 0        |
| OORAINS | LOG INSERIMENTO ORA (HHMMSS)   | ORA          | 7      | 0        |
| CTERAGG | LOG AGGIORNAMENTO TERMINALE  | ALFANUMERICO | 8      | 0        |
| COPRAGG | LOG AGGIORNAMENTO OPERATORE  | ALFANUMERICO | 8      | 0        |
| DDATAGG | LOG AGGIORNAMENTO DATA (SSAAMGG)   | DATA         | 9      | 0        |
| OORAAGG | LOG AGGIORNAMENTO ORA (HHMMSS)   | ORA          | 7      | 0        |
| DAGGSOG | DATA AGGIORNAMENTO SOGGETTO E' LA DATA NELLA QUALE E' STATO VARIATO UNO DEI DATI DEL SOGGETTO (INDIRIZZI/COLLEGAMENTI/ECC..).                                    | DECIMALE     | 9      | 0        |
| SINDMON | INDICATORE TIPO MONETA INDICA LA MONETA CON CUI E' RAPPRESENTATO L'IMPORTO. ASSUME I VALORI : ITL - LIRE EUR - EURO  | ALFANUMERICO | 3      | 0        |
| IRESANT | IMPORTO CARICO RESIDUO ANTE RIF E' L'IMPORTO DEL DEBITO RESIDUO DELLE CARTELLE ANTE RIFORMA.   | DECIMALE     | 15     | 2        |
| ISOSANT | IMPORTO CARICO SOSPESO ANTE RIF E' L'IMPORTO SOSPESO DELLE CARTELLE ANTE RIFORMA.  | DECIMALE     | 15     | 2        |
| IRESANN | IMPORTO CARICO RESIDUO ANTE NOT E' L'IMPORTO DEL DEBITO RESIDUO DELLE CARTELLE ANTE RIFORMA NOTIFICATE.  | DECIMALE     | 15     | 2        |
| ISOSANN | IMPORTO CARICO SOSPESO ANTE NOT E' L'IMPORTO SOSPESO DELLE CARTELLE ANTE RIFORMA NOTIFICATE.   | DECIMALE     | 15     | 2        |
| IRESADP | IMPORTO CARICO RESIDUO ANTE DP E' L'IMPORTO DEL DEBITO RESIDUO DELLE CARTELLE DI DELEGA PASSIVA ANTE RIFORMA.  | DECIMALE     | 15     | 2        |
| ISOSADP | IMPORTO CARICO SOSPESO ANTE DP E' L'IMPORTO SOSPESO DELLE CARTELLE DI DELAGA PASSIVA ANTE RIFORMA.   | DECIMALE     | 15     | 2        |
| SPRESDR | INDICATORE PRESENZA DR INDICA LA PRESENZA DI D.R. PUO ASSUMERE I VALORI : 0 - NO 1 - SI 2 - SI PRIMA DEL 30/06/1999 3 - SI DOPO IL 30/06/1999                    | ALFANUMERICO | 1      | 0        |
| IDRANTE | IMPORTO DOMANDE RIMBORSO ANTE E' L'IMPORTO DELLE D.R. PRESENTATE PRIMA DEL 30/06/1999.   | DECIMALE     | 15     | 2        |
| IDRPOST | IMPORTO DOMANDE RIMBORSO POST E' L'IMPORTO DELLE D.R. PRESENTATE DOPO IL 30/06/1999.   | DECIMALE     | 15     | 2        |
| ICARRES | IMPORTO CARICO RESIDUO E' IL RESIDUO DEL CARICO.   | DECIMALE     | 15     | 2        |
| ICARSOS | IMPORTO CARICO SOSPESO E' L'IMPORTO DEL PROVVEDIMENTO DI SOSPENSIONE   | DECIMALE     | 15     | 2        |
| ITOTDEB | TOTALE DEBITO E' L'IMPORTO TOTALE DEL DEBITO.  | DECIMALE     | 15     | 2        |
| ITOTSOS | TOTALE SOSPESO E' L'IMPORTO SOSPESO TOTALE.  | DECIMALE     | 15     | 2        |
| SACC    | INDICATORE ACCESSORI INDICA LA PRESENZA DI ACCESSORI.  | ALFANUMERICO | 1      | 0        |

| Campo   | Descrizione   | TipoDato     | Interi | Decimali |
|---------|---|--------------|--------|----------|
| SACCANT | INDICATORE ACCESSORI ANTE RIF INDICA LA PRESENZA DI ACCESSORI PER DEBITI ANTE RIFORMA.  | ALFANUMERICO | 1      | 0        |
| SENTERA | INDICATORE ENTE ERARIALE INDICA LA PRESENZA DI ENTI ERARIALI.   | ALFANUMERICO | 1      | 0        |
| SENTPRE | INDICATORE ENTE PREVIDENZIALE INDICA LA PRESENZA DI ENTI PREVIDENZIALI  | ALFANUMERICO | 1      | 0        |
| SENTCOM | INDICATORE ENTE COMUNALE INDICA LA PRESENZA DI ENTI COMUNALI  | ALFANUMERICO | 1      | 0        |
| SENTALT | INDICATORE ENTE ALTRI INDICA LA PRESENZA DI ALTRI ENTI  | ALFANUMERICO | 1      | 0        |
| DACCEAT | DATA ACCESSO AT E' LA DATA DI ACCESSO AD ANAGRAFE TRIBUTARIA.   | DECIMALE     | 9      | 0        |
| SRUO    | INDICATORE RUOLI INDICA CHE IL CONTRIBUENTE HA ISCRIZIONI A RUOLO.  | ALFANUMERICO | 1      | 0        |
| SEPAT   | INDICATORE ENTRATE PATRIMONIALI INDICA CHE IL CONTRIBUENTE HA CARTELLE PER LA RISCOSSIONE DI ENTRATE PATRIMONIALI.  | ALFANUMERICO | 1      | 0        |
| SVERDIR | INDICATORE VERSAMENTI DIRETTI INDICA CHE IL CONTRIBUENTE HA ESEGUITO VERSAMENTI DIRETTI.  | ALFANUMERICO | 1      | 0        |
| SCFIS   | INDICATORE VERSAMENTO UNIFICATO INDICA CHE IL CONTRIBUENTE E TITOLARE DI CONTO FISCALE. PUO ASSUMERE I VALORI: 0 - NO CONTO FISCALE 1 - ANAGRAFICA MINISTERIALE 2 - ANAGRAFICA PROVVISORIA PER RIMBORSI 3 - ANAGRAFICA PROVVISORIA PER VERSAMENTI | ALFANUMERICO | 1      | 0        |
| SSAC    | INDICATORE SERVIZI CASSA INDICA CHE IL CONTRIBUENTE HA ESEGUITO VERSAMENTI EX SAC   | ALFANUMERICO | 1      | 0        |
| STASAUT | INDICATORE TASSE AUTO INDICA CHE IL CONTRIBUENTE HA ESEGUITO VERSAMENTI PER TASSE AUTO  | ALFANUMERICO | 1      | 0        |
| SICI    | INDICATORE ICI INDICA CHE IL CONTRIBUENTE HA ESEGUITO VERSAMENTI ICI.   | ALFANUMERICO | 1      | 0        |
| SAVP    | INDICATORE AVP INDICA LA PRESENZA DI AVVISI DI PAGAMENTO  | ALFANUMERICO | 1      | 0        |
| SIND001 | INDICATORE 001  | ALFANUMERICO | 1      | 0        |
| SIND002 | INDICATORE 002  | ALFANUMERICO | 1      | 0        |
| CPRC-1  | CODICE PROCEDURA  | DECIMALE     | 3      | 0        |
| QNUM-1  | QUANTITA 3  | DECIMALE     | 3      | 0        |
| CPRC-2  | CODICE PROCEDURA  | DECIMALE     | 3      | 0        |
| QNUM-2  | QUANTITA 3  | DECIMALE     | 3      | 0        |
| CPRC-3  | CODICE PROCEDURA  | DECIMALE     | 3      | 0        |
| QNUM-3  | QUANTITA 3  | DECIMALE     | 3      | 0        |
| CPRC-4  | CODICE PROCEDURA  | DECIMALE     | 3      | 0        |
| QNUM-4  | QUANTITA 3  | DECIMALE     | 3      | 0        |
| CPRC-5  | CODICE PROCEDURA  | DECIMALE     | 3      | 0        |
| QNUM-5  | QUANTITA 3  | DECIMALE     | 3      | 0        |
| CPRC-6  | CODICE PROCEDURA  | DECIMALE     | 3      | 0        |
| QNUM-6  | QUANTITA 3  | DECIMALE     | 3      | 0        |
| CPRC-7  | CODICE PROCEDURA  | DECIMALE     | 3      | 0        |
| QNUM-7  | QUANTITA 3  | DECIMALE     | 3      | 0        |
| CPRC-8  | CODICE PROCEDURA  | DECIMALE     | 3      | 0        |
| QNUM-8  | QUANTITA 3  | DECIMALE     | 3      | 0        |
| CPRC-9  | CODICE PROCEDURA  | DECIMALE     | 3      | 0        |
| QNUM-9  | QUANTITA 3  | DECIMALE     | 3      | 0        |
| CPRC-10 | CODICE PROCEDURA  | DECIMALE     | 3      | 0        |
| QNUM-10 | QUANTITA 3  | DECIMALE     | 3      | 0        |

| Campo   | Descrizione  | TipoDato     | Interi | Decimali |
|---------|--|--------------|--------|----------|
| CPRC-11 | CODICE PROCEDURA   | DECIMALE     | 3      | 0        |
| QNUM-11 | QUANTITA 3   | DECIMALE     | 3      | 0        |
| CPRC-12 | CODICE PROCEDURA   | DECIMALE     | 3      | 0        |
| QNUM-12 | QUANTITA 3   | DECIMALE     | 3      | 0        |
| CPRC-13 | CODICE PROCEDURA   | DECIMALE     | 3      | 0        |
| QNUM-13 | QUANTITA 3   | DECIMALE     | 3      | 0        |
| CPRC-14 | CODICE PROCEDURA   | DECIMALE     | 3      | 0        |
| QNUM-14 | QUANTITA 3   | DECIMALE     | 3      | 0        |
| CPRC-15 | CODICE PROCEDURA   | DECIMALE     | 3      | 0        |
| QNUM-15 | QUANTITA 3   | DECIMALE     | 3      | 0        |
| CPRC-16 | CODICE PROCEDURA   | DECIMALE     | 3      | 0        |
| QNUM-16 | QUANTITA 3   | DECIMALE     | 3      | 0        |
| CPRC-17 | CODICE PROCEDURA   | DECIMALE     | 3      | 0        |
| QNUM-17 | QUANTITA 3   | DECIMALE     | 3      | 0        |
| CPRC-18 | CODICE PROCEDURA   | DECIMALE     | 3      | 0        |
| QNUM-18 | QUANTITA 3   | DECIMALE     | 3      | 0        |
| CPRC-19 | CODICE PROCEDURA   | DECIMALE     | 3      | 0        |
| QNUM-19 | QUANTITA 3   | DECIMALE     | 3      | 0        |
| CPRC-20 | CODICE PROCEDURA   | DECIMALE     | 3      | 0        |
| QNUM-20 | QUANTITA 3   | DECIMALE     | 3      | 0        |
| CPRC-21 | CODICE PROCEDURA   | DECIMALE     | 3      | 0        |
| QNUM-21 | QUANTITA 3   | DECIMALE     | 3      | 0        |
| CPRC-22 | CODICE PROCEDURA   | DECIMALE     | 3      | 0        |
| QNUM-22 | QUANTITA 3   | DECIMALE     | 3      | 0        |
| CPRC-23 | CODICE PROCEDURA   | DECIMALE     | 3      | 0        |
| QNUM-23 | QUANTITA 3   | DECIMALE     | 3      | 0        |
| CPRC-24 | CODICE PROCEDURA   | DECIMALE     | 3      | 0        |
| QNUM-24 | QUANTITA 3   | DECIMALE     | 3      | 0        |
| CPRC-25 | CODICE PROCEDURA   | DECIMALE     | 3      | 0        |
| QNUM-25 | QUANTITA 3   | DECIMALE     | 3      | 0        |
| CPRC-26 | CODICE PROCEDURA   | DECIMALE     | 3      | 0        |
| QNUM-26 | QUANTITA 3   | DECIMALE     | 3      | 0        |
| CPRC-27 | CODICE PROCEDURA   | DECIMALE     | 3      | 0        |
| QNUM-27 | QUANTITA 3   | DECIMALE     | 3      | 0        |
| CPRC-28 | CODICE PROCEDURA   | DECIMALE     | 3      | 0        |
| QNUM-28 | QUANTITA 3   | DECIMALE     | 3      | 0        |
| CPRC-29 | CODICE PROCEDURA   | DECIMALE     | 3      | 0        |
| QNUM-29 | QUANTITA 3   | DECIMALE     | 3      | 0        |
| CPRC-30 | CODICE PROCEDURA   | DECIMALE     | 3      | 0        |
| QNUM-30 | QUANTITA 3   | DECIMALE     | 3      | 0        |
| SCIV    | INDICATORE STATO CIVILE INDICA LO STATO CIVILE DEL SOGGETTO. PUO' ASSUMERE I VALORI: 1 - CELIBE 2 - CONIUGATO 3 - VEDOVO 4 - SEPARATO 5 - DIVORZIATO 6 - DECEDUTO 7 - TUTELATO 8 - FIGLIO MINORE | ALFANUMERICO | 1      | 0        |
| SRES    | INDICATORE RESIDENTE INDICA SE IL SOGGETTO E' RESIDENTE IN ITALIA. PUO' ASSUMERE I VALORI: 0 - RESIDENTE 1 - NON RESIDENTE (EMIGRATO) 2 - IN DELEGA  | ALFANUMERICO | 1      | 0        |
| CCATCOM | CODICE CATASTALE E' IL CODICE CATASTALE RELATIVO AL COMUNE.  | ALFANUMERICO | 4      | 0        |
| SSTASOG | INDICATORE STATO SOGGETTO INDICA LO STATO DEL SOGGETTO. PUO ASSUMERE I VALORI: 0 -   | ALFANUMERICO | 1      | 0        |

| Campo   | Descrizione   | TipoDato     | Interi | Decimali |
|---------|---|--------------|--------|----------|
|         | INFORMAZIONE MANCANTE 1 - IN NORMALE ATTIVITA 2 - IN LIQUIDAZIONE PER CESSAZIONE 3 - IN FALLIMENTO O LIQUIDAZIONE COATTA 4 - ESTINTO 5 - SOCIETA' CONFLUITA   |              |        |          |
| SART064 | INDICATORE ARTICOLO 64 INDICA CHE IL SOGGETTO HA AVUTO PROCEDURE. PUO' ASSUMERE I VALORI: 0 - NESSUNA PROCEDURA 1 - DOMANDE DI RIMBORSO 2 - DOMANDE DI RIMBORSO GIA SEGNALATE 3 - DOMANDE DI RIMBORSO TOTALMENTE LIQUIDATE 4 - DOMANDE DI RIMBORSO TOTALMENTE LIQUIDATE GIA SEGNALATE 8 - DECEDUTO 9 - DECEDUTO GIA SEGNALATO | ALFANUMERICO | 1      | 0        |
| CCATSOG | CODICE CATEGORIA SOGGETTO E' IL CODICE CON CUI SI CLASSIFICA IL SOGGETTO.   | DECIMALE     | 3      | 0        |
| CQUASOG | CODICE QUALIFICA SOGGETTO E' PRESENTE NELLA TABELLA DI QUALIFICA SOGGETTO.  | DECIMALE     | 3      | 0        |
| CARE    | CODICE AREA E' IL CODICE IDENTIFICATIVO DELL'AREA GEOGRAFICA IN CUI SONO RAGGRUPPATE PIU STRADE E/O PIU COMUNI  | DECIMALE     | 5      | 0        |
| CSTR    | CODICE STRADA E' IL CODICE CHE VIENE ASSEGNATO IN BASE ALL'INDIRIZZO DI RESIDENZA ED E CODIFICATO IN UNA TABELLA DELLA CONCESSIONE.   | DECIMALE     | 7      | 0        |
| DLIMCON | DATA LIMITE CONTROLLO E' LA DATA MASSIMA PER IL CONTROLLO DEL COMPLETAMENTO DELLE AZIONI DA ESPLETARE.  | DECIMALE     | 9      | 0        |
| CGES    | CODICE GESTORE E' IL CODICE DEL SOGGETTO CHE GESTISCE L'INFORMAZIONE.   | ALFANUMERICO | 8      | 0        |
| SSTAMOR | INDICATORE STATO MOROSITA INDICA LO STATO DELLA MOROSITA DEL SOGGETTO. PUO' ASSUMERE I VALORI: 1 PROCEDURE ATTIVE 2 PROCEDURE PARZIALMENTE CHIUSE 3 PROCEDURE CHIUSE  | ALFANUMERICO | 1      | 0        |
| DCHI    | DATA CHIUSURA   | DECIMALE     | 9      | 0        |
| CITEPRO | CODICE ITER PROCEDURALE E' IL CODICE DELL'ITER PROCEDURALE DA INTRAPRENDERE   | DECIMALE     | 3      | 0        |
| DRICAT  | DATA RICHIESTA AT E' LA DATA NELLA QUALE E' STATA INOLTRATA RICHIESTA AD ANAGRAFE TRIBUTARIA.   | DECIMALE     | 9      | 0        |
| SRICAT  | INDICATORE RICHIESTA AT INDICA SE E' STATA INOLTRATA RICHIESTA AD A.T.  | ALFANUMERICO | 1      | 0        |
| CDIP    | CODICE DIPENDENZA   | DECIMALE     | 5      | 0        |
| COPR    | CODICE OPERATORE  | ALFANUMERICO | 8      | 0        |
| SPROC   | INDICATORE PROCEDURE ATTIVE INDICA CHE E' STATO APERTO ALMENO UN FASCICOLO. PUO' ASSUMERE I VALORI : 1 - FASCICOLO 2 - FASCICOLO DI GARANZIE  | ALFANUMERICO | 1      | 0        |
| DNOT    | DATA NOTIFICA E' LA DATA DI NOTIFICA DELL'ATTO  | DECIMALE     | 9      | 0        |
| SPRE-1  | INDICATORE INFORMAZIONE PREC  | ALFANUMERICO | 1      | 0        |
| SPRE-2  | INDICATORE INFORMAZIONE PREC  | ALFANUMERICO | 1      | 0        |
| SPRE-3  | INDICATORE INFORMAZIONE PREC  | ALFANUMERICO | 1      | 0        |
| SPRE-4  | INDICATORE INFORMAZIONE PREC  | ALFANUMERICO | 1      | 0        |
| SPRE-5  | INDICATORE INFORMAZIONE PREC  | ALFANUMERICO | 1      | 0        |
| SPRE-6  | INDICATORE INFORMAZIONE PREC  | ALFANUMERICO | 1      | 0        |
| SPRE-7  | INDICATORE INFORMAZIONE PREC  | ALFANUMERICO | 1      | 0        |
| SPRE-8  | INDICATORE INFORMAZIONE PREC  | ALFANUMERICO | 1      | 0        |
| SPRE-9  | INDICATORE INFORMAZIONE PREC  | ALFANUMERICO | 1      | 0        |
| SPRE-10 | INDICATORE INFORMAZIONE PREC  | ALFANUMERICO | 1      | 0        |
| SPRE-11 | INDICATORE INFORMAZIONE PREC  | ALFANUMERICO | 1      | 0        |
| SPRE-12 | INDICATORE INFORMAZIONE PREC  | ALFANUMERICO | 1      | 0        |
| SPRE-13 | INDICATORE INFORMAZIONE PREC  | ALFANUMERICO | 1      | 0        |



| Campo   | Descrizione   | TipoDato     | Interi | Decimali |
|---------|---|--------------|--------|----------|
| SPRE-14 | INDICATORE INFORMAZIONE PREC  | ALFANUMERICO | 1      | 0        |
| SPRE-15 | INDICATORE INFORMAZIONE PREC  | ALFANUMERICO | 1      | 0        |
| SPRE-16 | INDICATORE INFORMAZIONE PREC  | ALFANUMERICO | 1      | 0        |
| SPRE-17 | INDICATORE INFORMAZIONE PREC  | ALFANUMERICO | 1      | 0        |
| SPRE-18 | INDICATORE INFORMAZIONE PREC  | ALFANUMERICO | 1      | 0        |
| SPRE-19 | INDICATORE INFORMAZIONE PREC  | ALFANUMERICO | 1      | 0        |
| SPRE-20 | INDICATORE INFORMAZIONE PREC  | ALFANUMERICO | 1      | 0        |
| SATT-1  | INDICATORE INFORMAZIONE ATT   | ALFANUMERICO | 1      | 0        |
| SATT-2  | INDICATORE INFORMAZIONE ATT   | ALFANUMERICO | 1      | 0        |
| SATT-3  | INDICATORE INFORMAZIONE ATT   | ALFANUMERICO | 1      | 0        |
| SATT-4  | INDICATORE INFORMAZIONE ATT   | ALFANUMERICO | 1      | 0        |
| SATT-5  | INDICATORE INFORMAZIONE ATT   | ALFANUMERICO | 1      | 0        |
| SATT-6  | INDICATORE INFORMAZIONE ATT   | ALFANUMERICO | 1      | 0        |
| SATT-7  | INDICATORE INFORMAZIONE ATT   | ALFANUMERICO | 1      | 0        |
| SATT-8  | INDICATORE INFORMAZIONE ATT   | ALFANUMERICO | 1      | 0        |
| SATT-9  | INDICATORE INFORMAZIONE ATT   | ALFANUMERICO | 1      | 0        |
| SATT-10 | INDICATORE INFORMAZIONE ATT   | ALFANUMERICO | 1      | 0        |
| SATT-11 | INDICATORE INFORMAZIONE ATT   | ALFANUMERICO | 1      | 0        |
| SATT-12 | INDICATORE INFORMAZIONE ATT   | ALFANUMERICO | 1      | 0        |
| SATT-13 | INDICATORE INFORMAZIONE ATT   | ALFANUMERICO | 1      | 0        |
| SATT-14 | INDICATORE INFORMAZIONE ATT   | ALFANUMERICO | 1      | 0        |
| SATT-15 | INDICATORE INFORMAZIONE ATT   | ALFANUMERICO | 1      | 0        |
| SATT-16 | INDICATORE INFORMAZIONE ATT   | ALFANUMERICO | 1      | 0        |
| SATT-17 | INDICATORE INFORMAZIONE ATT   | ALFANUMERICO | 1      | 0        |
| SATT-18 | INDICATORE INFORMAZIONE ATT   | ALFANUMERICO | 1      | 0        |
| SATT-19 | INDICATORE INFORMAZIONE ATT   | ALFANUMERICO | 1      | 0        |
| SATT-20 | INDICATORE INFORMAZIONE ATT   | ALFANUMERICO | 1      | 0        |
| SVAR    | INDICATORE VARIATO INDICA CHE L'INFORMAZIONE HA SUBITO VARIAZIONI. PUO' ASSUMERE I VALORI: 0 NON VARIATO 1 VARIATO  | ALFANUMERICO | 1      | 0        |
| ITOTDEP | TOTALE DEBITO IN PROCEDURA E' L'IMPORTO TOTALE DEL DEBITO IN PROCEDURA.   | DECIMALE     | 15     | 2        |
| ITOTINA | TOTALE INESIGIBILITA ANTE E' L'IMPORTO TOTALE INESIGIBILE PER CUI SI E' PRESENTATA DOMANDA DI DISCARICO IN RELAZIONE AI CARICHI ANTE RIFORMA.   | DECIMALE     | 15     | 2        |
| ITOTINP | TOTALE INESIGIBILITA POST E' L'IMPORTO TOTALE INESIGIBILE PER CUI SI E' PRESENTATA DOMANDA DI DISCARICO IN RELAZIONE AI CARICHI POST RIFORMA.   | DECIMALE     | 15     | 2        |
| IIMPMPA | IMPORTO MOROSITA' PER P.A. E' L'IMPORTO DELLA MOROSITA' COMPLESSIVA POST RIFORMA AI FINI DELLA COMUNICAZIONE A EQS PER BLOCCO PAGAMENTI DA PARTE DELLA P.A.                                     | DECIMALE     | 15     | 2        |
| SAGGMPA | INDICATORE AGGIORNAMENTO IIMPMPA INDICA CHE L'IMPORTO DELLA MOROSITA' PER P.A. HA SUBITO VARIAZIONI DALL'ULTIMA COMUNICAZIONE A EQS. PUO' ASSUMERE I VALORI: 0 NON VARIATO 1 VARIATO 2 CORRETTO | ALFANUMERICO | 1      | 0        |
| DRICSOL | DATA SOLLECITO' E' LA DATA DI CREAZIONE DEL SOLLECITO   | DECIMALE     | 9      | 0        |
| DRICDIF | DATA DIFFIDA' E' LA DATA DI CREAZIONE DELLA DIFFIDA   | DECIMALE     | 9      | 0        |

| Indice  | Primary | Colonne       |
|---------|---------|---------------|
| EITQUA1 | SI      | CCOS      ASC |

| Indice  | Primary | Colonne |     |
|---------|---------|---------|-----|
|         |         | CCOC    | ASC |
|         |         | CFIS    | ASC |
| EITQUA2 | NO      | CCOS    | ASC |
|         |         | CCOC    | ASC |
|         |         | DRICAT  | ASC |
|         |         | SRICAT  | ASC |
|         |         | DLIMCON | ASC |
|         |         | SSTASOG | ASC |
|         |         | SCIV    | ASC |
|         |         | SRES    | ASC |
|         |         | ENTERA  | ASC |
|         |         | SENTPRE | ASC |
|         |         | SENTCOM | ASC |
|         |         | SENTALT | ASC |
|         |         | SRUO    | ASC |
|         |         | SEPAT   | ASC |
|         |         | SICI    | ASC |
|         |         | SAVP    | ASC |
|         |         | CFIS    | ASC |
| EITQUA3 | NO      | CCOS    | ASC |
|         |         | CCOC    | ASC |
|         |         | DACCEAT | ASC |
|         |         | SRICAT  | ASC |
|         |         | SVAR    | ASC |
|         |         | DLIMCON | ASC |
|         |         | SSTASOG | ASC |
|         |         | SCIV    | ASC |
|         |         | SRES    | ASC |
|         |         | ENTERA  | ASC |
|         |         | SENTPRE | ASC |
|         |         | SENTCOM | ASC |
|         |         | SENTALT | ASC |
|         |         | SRUO    | ASC |
|         |         | SEPAT   | ASC |
|         |         | SICI    | ASC |
|         |         | SAVP    | ASC |
|         |         | CFIS    | ASC |
| EITQUA4 | NO      | CCOS    | ASC |
|         |         | CCOC    | ASC |
|         |         | DLIMCON | ASC |
|         |         | SSTAMOR | ASC |
|         |         | SRICAT  | ASC |
|         |         | SSTASOG | ASC |
|         |         | SCIV    | ASC |
|         |         | SRES    | ASC |
|         |         | ENTERA  | ASC |
|         |         | SENTPRE | ASC |
|         |         | SENTCOM | ASC |
|         |         | SENTALT | ASC |
|         |         | SRUO    | ASC |
|         |         | SEPAT   | ASC |
|         |         | SICI    | ASC |

| Indice  | Primary | Colonne |     |
|---------|---------|---------|-----|
|         |         | SAVP    | ASC |
|         |         | CFIS    | ASC |
| EITQUA5 | NO      | CCOS    | ASC |
|         |         | CCOC    | ASC |
|         |         | CGES    | ASC |
|         |         | CDIP    | ASC |
|         |         | COPR    | ASC |
|         |         | SSTASOG | ASC |
|         |         | SCIV    | ASC |
|         |         | SRES    | ASC |
|         |         | SENTERA | ASC |
|         |         | SENTPRE | ASC |
|         |         | SENTCOM | ASC |
|         |         | SENTALT | ASC |
|         |         | SRUO    | ASC |
|         |         | SEPAT   | ASC |
|         |         | SICI    | ASC |
|         |         | SAVP    | ASC |
|         |         | CFIS    | ASC |
| EITQUA6 | NO      | CCOS    | ASC |
|         |         | CCOC    | ASC |
|         |         | CARE    | ASC |
|         |         | CCATCOM | ASC |
|         |         | CSTR    | ASC |
|         |         | SSTASOG | ASC |
|         |         | SCIV    | ASC |
|         |         | SRES    | ASC |
|         |         | SENTERA | ASC |
|         |         | SENTPRE | ASC |
|         |         | SENTCOM | ASC |
|         |         | SENTALT | ASC |
|         |         | SRUO    | ASC |
|         |         | SEPAT   | ASC |
|         |         | SICI    | ASC |
|         |         | SAVP    | ASC |
|         |         | CFIS    | ASC |
| EITQUA7 | NO      | CCOS    | ASC |
|         |         | CCOC    | ASC |
|         |         | SPROC   | ASC |
|         |         | DNOT    | ASC |
|         |         | CFIS    | ASC |

**EITTPPR (c)**

**COA - Profilo Procedurale**

Fare riferimento ai Tracciati Entita' Concettuali (c)

## RELAZIONI

| Relazione       | Tabella PK | Tabella FK | Colonne      |              |           |
|-----------------|------------|------------|--------------|--------------|-----------|
| EITANAR-EITFASR | EITANAR    | EITFASR    | _CONCETTUALE | _CONCETTUALE | (0; 1, n) |
| EITCARR-EITCATR | EITCARR    | EITCATR    | _CONCETTUALE | _CONCETTUALE | (1; n)    |
| EITCARR-EITFDER | EITCARR    | EITFDER    | _CONCETTUALE | _CONCETTUALE | (0; 1, n) |
| EITCATR-EITFDTR | EITCATR    | EITFDTR    | _CONCETTUALE | _CONCETTUALE | (0; 1, n) |
| EITFAAR-EITFDER | EITFAAR    | EITFDER    | CCOS         | CCOS         | (0; 1, n) |
|                 |            |            | CCOC         | CCOC         | (0; 1, n) |
|                 |            |            | CFIS         | CFIS         | (0; 1, n) |
|                 |            |            | CAREPRC      | CAREPRC      | (0; 1, n) |
|                 |            |            | DANNFAS      | DANNFAS      | (0; 1, n) |
|                 |            |            | NFAS         | NFAS         | (0; 1, n) |
|                 |            |            | CPRC         | CPRC         | (0; 1, n) |
|                 |            |            | NPRG         | NPRG         | (0; 1, n) |
|                 |            |            | CATTAZI      | CATTAZI      | (0; 1, n) |
|                 |            |            | NATT         | NATT         | (0; 1, n) |
| EITFAPR-EITFAAR | EITFAPR    | EITFAAR    | CCOS         | CCOS         | (1; n)    |
|                 |            |            | CCOC         | CCOC         | (1; n)    |
|                 |            |            | CFIS         | CFIS         | (1; n)    |
|                 |            |            | CAREPRC      | CAREPRC      | (1; n)    |
|                 |            |            | DANNFAS      | DANNFAS      | (1; n)    |
|                 |            |            | NFAS         | NFAS         | (1; n)    |
|                 |            |            | CPRC         | CPRC         | (1; n)    |
|                 |            |            | NPRG         | NPRG         | (1; n)    |
| EITFASR-EITFAPR | EITFASR    | EITFAPR    | CCOS         | CCOS         | (1; n)    |
|                 |            |            | CCOC         | CCOC         | (1; n)    |
|                 |            |            | CFIS         | CFIS         | (1; n)    |
|                 |            |            | CAREPRC      | CAREPRC      | (1; n)    |
|                 |            |            | DANNFAS      | DANNFAS      | (1; n)    |
|                 |            |            | NFAS         | NFAS         | (1; n)    |
| EITFASR-EITFDER | EITFASR    | EITFDER    | CCOS         | CCOS         | (0; 1, n) |
|                 |            |            | CCOC         | CCOC         | (0; 1, n) |
|                 |            |            | CFIS         | CFIS         | (0; 1, n) |
|                 |            |            | CAREPRC      | CAREPRC      | (0; 1, n) |
|                 |            |            | DANNFAS      | DANNFAS      | (0; 1, n) |
|                 |            |            | NFAS         | NFAS         | (0; 1, n) |
| EITFDER-EITFDSR | EITFDER    | EITFDSR    | CCOS         | CCOS         | (0; 1, n) |
|                 |            |            | CCOC         | CCOC         | (0; 1, n) |
|                 |            |            | CFIS         | CFIS         | (0; 1, n) |
|                 |            |            | CAREPRC      | CAREPRC      | (0; 1, n) |
|                 |            |            | DANNFAS      | DANNFAS      | (0; 1, n) |
|                 |            |            | NFAS         | NFAS         | (0; 1, n) |
|                 |            |            | CPRC         | CPRC         | (0; 1, n) |
|                 |            |            | NPRG         | NPRG         | (0; 1, n) |

| Relazione           | Tabella PK  | Tabella FK  | Colonne      |              |           |
|---------------------|-------------|-------------|--------------|--------------|-----------|
|                     |             |             | CATTAZI      | CATTAZI      | (0; 1, n) |
|                     |             |             | NATT         | NATT         | (0; 1, n) |
|                     |             |             | CTIPARC      | CTIPARC      | (0; 1, n) |
|                     |             |             | KARC         | KARC         | (0; 1, n) |
| EITFDER-EITFDTR     | EITFDER     | EITFDTR     | CCOS         | CCOS         | (1; n)    |
|                     |             |             | CCOC         | CCOC         | (1; n)    |
|                     |             |             | CFIS         | CFIS         | (1; n)    |
|                     |             |             | CAREPRC      | CAREPRC      | (1; n)    |
|                     |             |             | DANNFAS      | DANNFAS      | (1; n)    |
|                     |             |             | NFAS         | NFAS         | (1; n)    |
|                     |             |             | CPRC         | CPRC         | (1; n)    |
|                     |             |             | NPRG         | NPRG         | (1; n)    |
|                     |             |             | CATTAZI      | CATTAZI      | (1; n)    |
|                     |             |             | NATT         | NATT         | (1; n)    |
|                     |             |             | CTIPARC      | CTIPARC      | (1; n)    |
|                     |             |             | KARC         | KARC         | (1; n)    |
| EITFDSR-EITCQSR     | EITFDSR     | EITCQSR     | CCOS         | CCOS         | (0; 1)    |
|                     |             |             | CCOC         | CCOC         | (0; 1)    |
|                     |             |             | CFIS         | CFIS         | (0; 1)    |
|                     |             |             | CAREPRC      | CAREPRC      | (0; 1)    |
|                     |             |             | DANNFAS      | DANNFAS      | (0; 1)    |
|                     |             |             | NFAS         | NFAS         | (0; 1)    |
|                     |             |             | CPRC         | CPRC         | (0; 1)    |
|                     |             |             | NPRG         | NPRG         | (0; 1)    |
|                     |             |             | CATTAZI      | CATTAZI      | (0; 1)    |
|                     |             |             | NATT         | NATT         | (0; 1)    |
|                     |             |             | CTIPARC      | CTIPARC      | (0; 1)    |
|                     |             |             | KARC         | KARC         | (0; 1)    |
|                     |             |             | CSPE         | CSPE         | (0; 1)    |
|                     |             |             | SINDMON      | SINDMON      | (0; 1)    |
| EITFDSR-EITLTRR (c) | EITFDSR     | EITLTRR (c) | _CONCETTUALE | _CONCETTUALE | (1; 1)    |
| EITFOLR (c)-EITFASR | EITFOLR (c) | EITFASR     | _CONCETTUALE | _CONCETTUALE | (0; 1)    |
| EITLTRR (c)-EITCQSR | EITLTRR (c) | EITCQSR     | _CONCETTUALE | _CONCETTUALE | (1; 1)    |
| EITQUAR-EITFASR     | EITQUAR     | EITFASR     | CCOS         | CCOS         | (0; 1, n) |
|                     |             |             | CCOC         | CCOC         | (0; 1, n) |
|                     |             |             | CFIS         | CFIS         | (0; 1, n) |
| EITTPPR (c)-EITFASR | EITTPPR (c) | EITFASR     | _CONCETTUALE | _CONCETTUALE | (0; 1, n) |

## **Tracciati ENTITA' Concettuali (c)**

## EITFOLR

## FOGLIO LAVORO

| Campo   | Descrizione   | TipoData     | Interi | Decimali |
|---------|---|--------------|--------|----------|
| CCOS    | CODICE CONCESSIONARIO E' IL CODICE ASSEGNATO AL CONCESSIONARIO DALL'AMMINISTRAZIONE FINANZIARIA, CON IL QUALE E' RICONOSCIUTO ANCHE DALLA RAGIONERIA DELLO STATO  | DECIMALE     | 3      | 0        |
| CCOC    | CODICE CONCESSIONE E' IL CODICE ASSEGNATO ALLA CONCESSIONE DALL'AMMINISTRAZIONE FINANZIARIA CON IL QUALE E' RICONOSCIUTO IN TUTTI I RAPPORTI CON GLI ENTI   | DECIMALE     | 3      | 0        |
| CGES    | CODICE GESTORE E' IL CODICE DEL SOGGETTO CHE GESTISCE L'INFORMAZIONE.   | ALFANUMERICO | 8      | 0        |
| CDIP    | CODICE DIPENDENZA   | DECIMALE     | 5      | 0        |
| COPR    | CODICE OPERATORE  | ALFANUMERICO | 8      | 0        |
| DANNFOL | ANNO FOGLIO LAVORO  | DECIMALE     | 5      | 0        |
| NFOL    | NUMERO FOGLIO LAVORO E' IL NUMERO DEL FOGLIO DI LAVORO ASSEGNATO AL GESTORE/UFFICIO/OPERATORE   | DECIMALE     | 7      | 0        |
| CAREPRC | CODICE AREA PROCEDURALE E' IL CODICE CHE IDENTIFICA L'AREA PROCEDURALE.   | DECIMALE     | 3      | 0        |
| CTERINS | LOG INSERIMENTO TERMINALE   | ALFANUMERICO | 8      | 0        |
| COPRINS | LOG INSERIMENTO OPERATORE   | ALFANUMERICO | 8      | 0        |
| DDATINS | LOG INSERIMENTO DATA (SSAAMMGG)   | DATA         | 9      | 0        |
| OORAINS | LOG INSERIMENTO ORA (HHMMSS)  | ORA          | 7      | 0        |
| CTERAGG | LOG AGGIORNAMENTO TERMINALE   | ALFANUMERICO | 8      | 0        |
| COPRAGG | LOG AGGIORNAMENTO OPERATORE   | ALFANUMERICO | 8      | 0        |
| DDATAGG | LOG AGGIORNAMENTO DATA (SSAAMMGG)   | DATA         | 9      | 0        |
| OORAAGG | LOG AGGIORNAMENTO ORA (HHMMSS)  | ORA          | 7      | 0        |
| DCON    | DATA CONSEGNA E' LA DATA DI CONSEGNA DEL DOCUMENTO.   | DECIMALE     | 9      | 0        |
| DPRECAR | DATA PRESA IN CARICO E' LA DATA DI PRESA IN CARICO.   | DECIMALE     | 9      | 0        |
| SSTAFOL | INDICATORE STATO FOGLIO LAVORO INDICA LO STATO DELL'ELEMENTO DEL FOGLIO DI LAVORO. PUO' ASSUMERE I VALORI: SPAZIO - DA ASSEGNARE X - ASSEGNATO P - PRESO IN CARICO L - IN LAVORAZIONE C - CHIUSO A - ANNULLATO I - TRASFERITO | ALFANUMERICO | 1      | 0        |
| QDOC    | QUANTITA DOCUMENTI E' LA QUANTITA' DEI DOCUMENTI  | DECIMALE     | 7      | 0        |
| QDOCTRA | QUANTITA DOCUMENTI TRASFERITI E' LA QUANTITA' DI DOCUMENTI TRASFERITI AD UN ALTRA COMMESSA.   | DECIMALE     | 7      | 0        |
| QDOCPRO | QUANTITA DOCUMENTI PROVENIENTI E' LA QUANTITA' DI DOCUMENTI PROVENIENTI DA UNA ALTRA COMMESSA   | DECIMALE     | 7      | 0        |
| QDOCANN | QUANTITA DOCUMENTI ANNULLATI E' LA QUANTITA' DEI DOCUMENTI ANNULLATI IN UNA COMMESSA  | DECIMALE     | 7      | 0        |
| QDOCLAV | QUANTITA DOCUMENTI LAVORATI E' LA QUANTITA' DEI DOCUMENTI LAVORATI  | DECIMALE     | 7      | 0        |
| QDOCCHI | QUANTITA DOCUMENTI CHIUSI E' LA QUANTITA' DEI DOCUMENTI CHIUSI  | DECIMALE     | 7      | 0        |
| QDOCSOS | QUANTITA DOCUMENTI SOSPESI E' LA QUANTITA' DI DOCUMENTI CHE NECESSITANO DI ULTERIORI ATTI.  | DECIMALE     | 7      | 0        |
| DLIMCON | DATA LIMITE CONTROLLO E' LA DATA MASSIMA PER IL CONTROLLO DEL COMPLETAMENTO DELLE AZIONI DA ESPLETARE.  | DECIMALE     | 9      | 0        |
| SPRORIC | INDICATORE PROV RICHIESTA INDICA LA PROVENIENZA DELLA RICHIESTA. PUO' ASSUMERE  | ALFANUMERICO | 1      | 0        |



| Campo | Descrizione   | TipoDato | Interi | Decimali |
|-------|---|----------|--------|----------|
|       | I VALORI : 1 - ARCHIVIO MOROSI 2 - FOGLIO DI LAVORO 3 - ALTRO |          |        |          |

| Indice  | Primary | Colonne |     |
|---------|---------|---------|-----|
| EITFOL1 | SI      | CCOS    | ASC |
|         |         | CCOC    | ASC |
|         |         | CGES    | ASC |
|         |         | CDIP    | ASC |
|         |         | COPR    | ASC |
|         |         | DANNFOL | ASC |
|         |         | NFOL    | ASC |
|         |         | CAREPRC | ASC |
| EITFOL2 | NO      | CCOS    | ASC |
|         |         | CCOC    | ASC |
|         |         | CGES    | ASC |
|         |         | SSTAFOL | ASC |
|         |         | CDIP    | ASC |
|         |         | COPR    | ASC |
|         |         | DANNFOL | ASC |
|         |         | NFOL    | ASC |
|         |         | CAREPRC | ASC |
| EITFOL3 | NO      | CCOS    | ASC |
|         |         | CCOC    | ASC |
|         |         | CDIP    | ASC |
|         |         | COPR    | ASC |
|         |         | SSTAFOL | ASC |
|         |         | DANNFOL | ASC |
|         |         | NFOL    | ASC |
|         |         | CGES    | ASC |
|         |         | CAREPRC | ASC |
| EITFOL4 | NO      | CCOS    | ASC |
|         |         | CCOC    | ASC |
|         |         | COPR    | ASC |
|         |         | SSTAFOL | ASC |
|         |         | DANNFOL | ASC |
|         |         | NFOL    | ASC |
|         |         | CGES    | ASC |
|         |         | CDIP    | ASC |
|         |         | CAREPRC | ASC |
| EITFOL5 | NO      | CCOS    | ASC |
|         |         | CCOC    | ASC |
|         |         | CAREPRC | ASC |
|         |         | CGES    | ASC |
|         |         | CDIP    | ASC |
|         |         | COPR    | ASC |
|         |         | SSTAFOL | ASC |
|         |         | DANNFOL | ASC |
|         |         | NFOL    | ASC |
| EITFOL6 | NO      | CCOS    | ASC |
|         |         | CCOC    | ASC |
|         |         | DANNFOL | ASC |

---

| Indice | Primary | Colonne     |
|--------|---------|-------------|
|        |         | NFOL ASC    |
|        |         | SSTAFOL ASC |
|        |         | CAREPRC ASC |
|        |         | CGES ASC    |
|        |         | CDIP ASC    |
|        |         | COPR ASC    |

## EITLTRR

## LOG CONTABILE TP

| Campo   | Descrizione   | TipoData     | Interi | Decimali |
|---------|---|--------------|--------|----------|
| CCOS    | CODICE CONCESSIONARIO E' IL CODICE ASSEGNATO AL CONCESSIONARIO DALL'AMMINISTRAZIONE FINANZIARIA, CON IL QUALE E' RICONOSCIUTO ANCHE DALLA RAGIONERIA DELLO STATO  | DECIMALE     | 3      | 0        |
| CCOC    | CODICE CONCESSIONE E' IL CODICE ASSEGNATO ALLA CONCESSIONE DALL'AMMINISTRAZIONE FINANZIARIA CON IL QUALE E' RICONOSCIUTO IN TUTTI I RAPPORTI CON GLI ENTI   | DECIMALE     | 3      | 0        |
| COPR    | CODICE OPERATORE  | ALFANUMERICO | 8      | 0        |
| DCON    | DATA CONTABILE E' LA DATA A CUI FA RIFERIMENTO LA RILEVAZIONE CONTABILE   | DECIMALE     | 9      | 0        |
| NOPE    | NUMERO OPERAZIONE E' IL NUMERO DI OPERAZIONE UTILIZZATO PER LA SCRITTURA DEL LOG DELL'OPERATORE.  | DECIMALE     | 7      | 0        |
| CTERINS | LOG INSERIMENTO TERMINALE   | ALFANUMERICO | 8      | 0        |
| COPRINS | LOG INSERIMENTO OPERATORE   | ALFANUMERICO | 8      | 0        |
| DDATINS | LOG INSERIMENTO DATA (SSAAMMG)  | DATA         | 9      | 0        |
| OORAINS | LOG INSERIMENTO ORA (HHMMSS)  | ORA          | 7      | 0        |
| CTERAGG | LOG AGGIORNAMENTO TERMINALE   | ALFANUMERICO | 8      | 0        |
| COPRAGG | LOG AGGIORNAMENTO OPERATORE   | ALFANUMERICO | 8      | 0        |
| DDATAGG | LOG AGGIORNAMENTO DATA (SSAAMMG)  | DATA         | 9      | 0        |
| OORAAGG | LOG AGGIORNAMENTO ORA (HHMMSS)  | ORA          | 7      | 0        |
| CDIP    | CODICE DIPENDENZA   | DECIMALE     | 5      | 0        |
| STIPMOV | INDICATORE TIPO MOVIMENTO INDICA LA TIPOLOGIA DI MOVIMENTO CUI FA RIFERIMENTO L'OPERAZIONE. PUO' ASSUMERE I VALORI: 1 - RUOLI 2 - VVDD 3 - ICI 4 - ENTRATE PATRIMONIALI 6 - RUOLI ANTE RIFORMA 9 - MOVIMENTAZIONI CONTABILI (ECAS/UCAS/GIRO)                        | ALFANUMERICO | 1      | 0        |
| CTIPINC | CODICE TIPO INCASSO E' IL CODICE CHE IDENTIFICA LA MODALITA' DI PAGAMENTO USATA DAL CONTRIBUENTE.   | DECIMALE     | 3      | 0        |
| CCAUINC | CODICE CAUSALE INCASSO E' IL CODICE DELLA CAUSALE DI INCASSO.   | DECIMALE     | 3      | 0        |
| CTIPPRC | CODICE TIPO PROCEDURA IDENTIFICA IL TIPO DI PROCEDURA. PUO' ASSUMERE I VALORI: RU RUOLI VD VERSAMENTI DIRETTI EP ENTRATE PATRIMONIALI CF CONTO FISCALE RF RIMBORSI DI CONTO FISCALE IC ICI SC EX SAC VU VERSAMENTI UNIFICATI CS MOVIMENTI DI CASSA (ECAS/UCAS/GIRO) | ALFANUMERICO | 2      | 0        |
| SINDMON | INDICATORE TIPO MONETA INDICA LA MONETA CON CUI E' RAPPRESENTATO L'IMPORTO. ASSUME I VALORI : ITL - LIRE EUR - EURO   | ALFANUMERICO | 3      | 0        |
| CMEZPAG | CODICE MEZZO PAGAMENTO INDICA IL MEZZO UTILIZZATO PER IL PAGAMENTO. ASSUME I VALORI: CS CASSA AB ASSEGNO BANCARIO AC ASSEGNO CIRCOLARE PB PAGOBANCOMAT CC CARTA DI CREDITO BW BONIFICO O C/C DA WEB CW CARTA DI CREDITO DA WEB RW RID DA WEB                        | ALFANUMERICO | 2      | 0        |
| CTRN    | CODICE TRANSAZIONE E' IL CODICE DELLA TRANSAZIONE CHE HA INSERITO IL MOVIMENTO  | ALFANUMERICO | 8      | 0        |
| CFUN    | CODICE FUNZIONE E' IL CODICE DELLA FUNZIONE CHE HA GENERATO IL MOVIMENTO  | ALFANUMERICO | 4      | 0        |
| CFUNCON | CODICE FUNZIONE CONTABILE E' IL CODICE DELLA FUNZIONE CUI FA RIFERIMENTO IL PROFILO DELLA SCRITTURA CONTABILE DEL MOVIMENTO   | ALFANUMERICO | 4      | 0        |
| STIPCON | INDICATORE TIPO CONTABILITA INDICA IL TIPO DI CONTABILITA' PRESO IN CONSIDERAZIONE. PUO' ASSUMERE I VALORI: T - TP B - BATCH C - CASSA N - PROVENIENZA NON CONTABILE  | ALFANUMERICO | 1      | 0        |

| Campo   | Descrizione  | TipoDato     | Interi | Decimali |
|---------|--|--------------|--------|----------|
| CCAUCON | CODICE CAUSALE CONTABILE E' IL CODICE CHE IDENTIFICA IL TIPO DI OPERAZIONE   | DECIMALE     | 3      | 0        |
| SSOGCON | INDICATORE SOGGETTO CONTABILE INDICA IL SOGGETTO A CUI FANNO RIFERIMENTO LE SCRITTURE CONTABILI. PUO' ASSUMERE I VALORI: 0 - CONCESSIONARIO ANTE RIFORMA 99 (A COMPENSO) 1 - RESIDUI DEL CONCESSIONARIO 2 - RESIDUI EX ESATTORE 3 - CONCESSIONARIO POST RIFORMA 99 (AD AGGIO) 9 - SOGGETTO CONTABILE NON OMOGENEO SU TRIBUTI   | ALFANUMERICO | 1      | 0        |
| SMODVER | INDICATORE MODALITA' VERSAMENTO INDICA LA MODALITA' DI VERSAMENTO. PUO' ASSUMERE I VALORI: 0 - CON OBBLIGO 1 - SENZ'OBBLIGO  | ALFANUMERICO | 1      | 0        |
| CTIPARC | CODICE TIPO ARCHIVIO E' IL CODICE DELL'ARCHIVIO IN CUI SI TROVA L'INFORMAZIONE DI DETTAGLIO. PUO' ASSUMERE I VALORI: BLANK - NON HA DETTAGLI SU ALTRI ARCHIVI CQQ - QUIETANZA PDI - PROVVEDIMENTO DI SGRAVIO CAH - QUIETANZE ANTE RIFORMA CEH - QUIETANZA ENTRATE PATRIMONIALI VER - VERSAMENTI DIRETTI ICI - ICI QCA - QUADRO DI CASSA CRR - CARTELLE ANTE RIFORMA CAR - CARTELLE RIFORMA | ALFANUMERICO | 3      | 0        |
| KARC    | CHIAVE ARCHIVIO CONTIENE LA CHIAVE DELL'ARCHIVIO IDENTIFICATO DAL CODICE_TIPO_ARCHIVIO.  | ALFANUMERICO | 40     | 0        |
| CMATRIC | CODICE MATRICOLA OPERATORE   | DECIMALE     | 5      | 0        |
| DQUI    | DATA QUIETANZA E' LA DATA LIBERATORIA DI UN VERSAMENTO   | DECIMALE     | 9      | 0        |
| COPRQUI | CODICE OPERATORE QUIETANZA E' IL CODICE DELL'OPERATORE CHE HA RILASCIATO QUIETANZA.  | ALFANUMERICO | 8      | 0        |
| NQUIOPR | NUMERO QUIETANZA OPERATORE E' IL NUMERO DI QUIETANZA DELL' OPERATORE.  | DECIMALE     | 7      | 0        |
| OCON    | ORA CONTABILE  | DECIMALE     | 7      | 0        |
| SANN    | INDICATORE DI ANNULLO INDICA CHE L'INFORMAZIONE E' STATA ANNULLATA. PUO' ASSUMERE I VALORI: 1 ANNULLO 2 STORNO   | ALFANUMERICO | 1      | 0        |
| SCAUANN | INDICATORE CAUSA ANNULLO INDICA IL MOTIVO DELL'ANNULLAMENTO DELLA DELEGA. PUO' ASSUMERE I VALORI: 1 - ANNULLAMENTO PER ASSEGNO RISULTANTE IMPAGATO 2 - ANNULLAMENTO PER DOPPIA RENDICONTAZIONE   | ALFANUMERICO | 1      | 0        |
| CFIS    | CODICE FISCALE CODICE FISCALE DEL CONTRIBUENTE. PER LE PERSONE NON FISICHE E IL PRIMO CODICE PARTITA IVA ASSEGNATO.  | ALFANUMERICO | 16     | 0        |
| IQUI    | IMPORTO QUIETANZA E' L'IMPORTO DELLA QUIETANZA.  | DECIMALE     | 15     | 2        |
| ICAR    | IMPORTO CARICO E' L'IMPORTO DEL CARICO   | DECIMALE     | 15     | 2        |
| IDIRNOI | IMPORTO DIRITTI NOTIFICA INC E' L'IMPORTO DEI DIRITTI DI NOTIFICA INCASSATI.   | DECIMALE     | 15     | 2        |
| IAGGCON | IMPORTO AGGIO CAR CONTRIB INC E' L'IMPORTO DELL'AGGIO A CARICO DEL CONTRIBUENTE SE HA PAGATO DOPO LA SCADENZA DELLA RATA   | DECIMALE     | 15     | 2        |
| IAGCPRE | IMPORTO AGGIO CAR CONTR INC PRE E' L'IMPORTO DELL'AGGIO DA RECUPERARE A CARICO DEL CONTRIBUENTE CHE E' STATO INCASSATO AL MOMENTO DEL PAGAMENTO  | DECIMALE     | 15     | 2        |
| IAGCABB | IMPORTO AGGIO CAR CONTRIB ABB E' L'IMPORTO DELL'AGGIO A CARICO CONTRIBUENTE ABBUONATO.   | DECIMALE     | 15     | 2        |
| IAGCAPR | IMPORTO AGGIO CAR CONTR ABB PRE E' L'IMPORTO DELL'AGGIO DA RECUPERARE A CARICO CONTRIBUENTE ABBUONATO.   | DECIMALE     | 15     | 2        |
| IIMPAGG | IMPORTO AGGIO IMPORTO DELL'AGGIO PER IL TRIBUTO SPETTANTE AL CONCESSIONARIO  | DECIMALE     | 15     | 2        |

| Campo   | Descrizione   | TipoDato     | Interi | Decimali |
|---------|---|--------------|--------|----------|
| IMOR    | IMPORTO MORA INC E' L'IMPORTO DELLA MORA RISCOSSA   | DECIMALE     | 15     | 2        |
| IMORPRE | IMPORTO MORA INC PRE E' L'IMPORTO DELLA MORA DA RECUPERARE RISCOSSA   | DECIMALE     | 15     | 2        |
| IMORABB | IMPORTO MORA ABB E' L'IMPORTO DELLA MORA ABBUONATA.   | DECIMALE     | 15     | 2        |
| IMORAPR | IMPORTO MORA ABB PRE E' L'IMPORTO DELLA MORA DA RECUPERARE ABBUONATA.   | DECIMALE     | 15     | 2        |
| ISPEINC | IMPORTO SPESE INC E' L'IMPORTO INCASSATO DELLE SPESE DELL'ATTO.   | DECIMALE     | 15     | 2        |
| ISPEIPR | IMPORTO SPESE INC PRE E' L'IMPORTO INCASSATO DELLE SPESE DELL'ATTO DA RECUPERARE.   | DECIMALE     | 15     | 2        |
| ISPEABB | IMPORTO SPESE ABB E' L'IMPORTO ABBUONATO DELLE SPESE DELL'ATTO.   | DECIMALE     | 15     | 2        |
| ISPEAPR | IMPORTO SPESE ABB PRE E' L'IMPORTO ABBUONATO DELLE SPESE DELL'ATTO DA RECUPERARE.   | DECIMALE     | 15     | 2        |
| ISPA    | IMPORTO SPESE ACCESS INC E' L'IMPORTO DELLE SPESE ACCESSORIE (INPS) RISCOSE   | DECIMALE     | 15     | 2        |
| ISPAPRE | IMPORTO SPESE ACCESS INC PRE E' L'IMPORTO DELLE SPESE ACCESSORIE DA RECUPERARE (INPS) RISCOSE   | DECIMALE     | 15     | 2        |
| ISPAABB | IMPORTO SPESE ACCESS ABB E' L' IMPORTO DELLE SPESE ACCESSORIE ABBUONATE.  | DECIMALE     | 15     | 2        |
| ISPAAPR | IMPORTO SPESE ACCESS ABB PRE E' L' IMPORTO DELLE SPESE ACCESSORIE DA RECUPERARE ABBUONATE.  | DECIMALE     | 15     | 2        |
| IBOL    | IMPORTO BOLLO E' L'IMPOTO DEL BOLLO APPLICABILE ALLA QUIETANZA RILASCIATA IN FASE DI PAGAMENTO TOTALE.  | DECIMALE     | 7      | 0        |
| DANNPAC | ANNO PACCO E' L'ANNO DI RIFERIMENTO DEL NUMERATORE DEL PACCO  | DECIMALE     | 5      | 0        |
| NPAC    | NUMERO PACCO E' IL NUMERO DEL PACCO (BUSTA, GRUPPO) ASSEGNATO AUTOMATICAMENTE DAL SISTEMA AI DOCUMENTI E SERVE PER LA QUADRATURA E L'ARCHIVIAZIONE. | DECIMALE     | 7      | 0        |
| NPRGPAC | NUMERO PROGRESSIVO PACCO E' IL NUMERO PROGRESSIVO CHE IDENTIFICA IL VERSAMENTO ALL'INTERNO DEL PACCO.   | DECIMALE     | 7      | 0        |
| DVAL    | DATA VALUTA E' LA DATA VALUTA DELL' OPERAZIONE.   | DECIMALE     | 9      | 0        |
| XDES    | DESCRIZIONE   | ALFANUMERICO | 30     | 0        |
| CCNIPAR | CODICE CONTO PARTITA E' IL CODICE DI CONTO CONTABILE CHE IN PARTICOLARI OCCASIONI (GESTIONE PARTITE) SOSTITUISCE IL CONTO DELLA SCRITTURA CONTABILE | DECIMALE     | 7      | 0        |
| DPARCON | ANNO PARTITA CONTABILE E' L'ANNO DELLA PARTITA CONTABILE  | DECIMALE     | 5      | 0        |
| NPARCON | NUMERO PARTITA CONTABILE E' IL NUMERO DELLA PARTITA CONTABILE   | DECIMALE     | 9      | 0        |
| CQCA    | CODICE QUADRO DI CASSA INDICA LA VOCE DEL QUADRO DI CASSA. SULLA PARTITA INDICA LA VOCE UTILIZZATA PER IL CARICO DELLA PARTITA CONTABILE.           | DECIMALE     | 3      | 0        |
| IAPSPER | TOTALE AGGIO POST PERCEPITO E' L'IMPORTO DELL'AGGIO POST SCADENZA PERCEPITO.  | DECIMALE     | 15     | 2        |
| IAVEPER | TOTALE AGGIO VET PERCEPITO E' L'IMPORTO DELL'AGGIO DI VETUSTA' PERCEPITO.   | DECIMALE     | 15     | 2        |
| IIMPECC | IMPORTO ECCEDENZA E' L'IMPORTO DELL' ECCEDENZA.   | DECIMALE     | 15     | 2        |
| ITPSRIS | TOTALE CAR TRI RISCOSSO POST E' L'IMPORTO RISCOSSO POST SCADENZA SU TRIBUTO.  | DECIMALE     | 15     | 2        |
| ISPPINC | IMPORTO SPESE PLIS INC E' L'IMPORTO INCASSATO DELLE SPESE PIE' DI LISTA DELL'ATTO.  | DECIMALE     | 15     | 2        |

| Campo   | Descrizione   | TipoDato | Interi | Decimali |
|---------|---|----------|--------|----------|
| ISPPIPR | IMPORTO SPESE PLIS INC PRE E' L'IMPORTO INCASSATO DELLE SPESE PIE' DI LISTA DELL'ATTO DA RECUPERARE.  | DECIMALE | 15     | 2        |
| ISPPABB | IMPORTO SPESE PLIS ABB E' L'IMPORTO ABBUONATO DELLE SPESE PIE' DI LISTA DELL'ATTO.  | DECIMALE | 15     | 2        |
| ISPPAPR | IMPORTO SPESE PLIS ABB PRE E' L'IMPORTO ABBUONATO DELLE SPESE PIE' DI LISTA DELL'ATTO DA RECUPERARE.  | DECIMALE | 15     | 2        |
| EQUI    | IMPORTO QUIETANZA EUR E' L'IMPORTO DELLA QUIETANZA.   | DECIMALE | 15     | 2        |
| RQUI    | IMPORTO QUIETANZA ARR E' L'IMPORTO DELLA QUIETANZA.   | DECIMALE | 5      | 4        |
| ECAR    | IMPORTO CARICO EUR E' L'IMPORTO DEL CARICO  | DECIMALE | 15     | 2        |
| RCAR    | IMPORTO CARICO ARR E' L'IMPORTO DEL CARICO  | DECIMALE | 5      | 4        |
| EDIRNOI | IMPORTO DIRITTI NOT INC EUR E' L'IMPORTO DEI DIRITTI DI NOTIFICA INCASSATI.   | DECIMALE | 15     | 2        |
| RDIRNOI | IMPORTO DIRITTI NOT INC ARR E' L'IMPORTO DEI DIRITTI DI NOTIFICA INCASSATI.   | DECIMALE | 5      | 4        |
| EAGGCON | IMPORTO AGGIO CAR CONT INC EUR E' L'IMPORTO DELL'AGGIO A CARICO DEL CONTRIBUENTE SE HA PAGATO DOPO LA SCADENZA DELLA RATA                       | DECIMALE | 15     | 2        |
| RAGGCON | IMPORTO AGGIO CAR CONT INC ARR E' L'IMPORTO DELL'AGGIO A CARICO DEL CONTRIBUENTE SE HA PAGATO DOPO LA SCADENZA DELLA RATA                       | DECIMALE | 5      | 4        |
| EAGCPRE | IMPORTO AGGIO CAR CON INC P EUR E' L'IMPORTO DELL'AGGIO DA RECUPERARE A CARICO DEL CONTRIBUENTE CHE E' STATO INCASSATO AL MOMENTO DEL PAGAMENTO | DECIMALE | 15     | 2        |
| RAGCPRE | IMPORTO AGGIO CAR CON INC P ARR E' L'IMPORTO DELL'AGGIO DA RECUPERARE A CARICO DEL CONTRIBUENTE CHE E' STATO INCASSATO AL MOMENTO DEL PAGAMENTO | DECIMALE | 5      | 4        |
| EAGCABB | IMPORTO AGGIO CAR CONT ABB EUR E' L'IMPORTO DELL'AGGIO A CARICO CONTRIBUENTE ABBUONATO.   | DECIMALE | 15     | 2        |
| RAGCABB | IMPORTO AGGIO CAR CONT ABB ARR E' L'IMPORTO DELL'AGGIO A CARICO CONTRIBUENTE ABBUONATO.   | DECIMALE | 5      | 4        |
| EAGCAPR | IMPORTO AGGIO CAR CON ABB P EUR E' L'IMPORTO DELL'AGGIO DA RECUPERARE A CARICO CONTRIBUENTE ABBUONATO.  | DECIMALE | 15     | 2        |
| RAGCAPR | IMPORTO AGGIO CAR CON ABB P ARR E' L'IMPORTO DELL'AGGIO DA RECUPERARE A CARICO CONTRIBUENTE ABBUONATO.  | DECIMALE | 5      | 4        |
| EIMPAGG | IMPORTO AGGIO EUR IMPORTO DELL'AGGIO PER IL TRIBUTO SPETTANTE AL CONCESSIONARIO   | DECIMALE | 15     | 2        |
| RIMPAGG | IMPORTO AGGIO ARR IMPORTO DELL'AGGIO PER IL TRIBUTO SPETTANTE AL CONCESSIONARIO   | DECIMALE | 5      | 4        |
| EMOR    | IMPORTO MORA INC EUR E' L'IMPORTO DELLA MORA RISCOSSA   | DECIMALE | 15     | 2        |
| RMOR    | IMPORTO MORA INC ARR E' L'IMPORTO DELLA MORA RISCOSSA   | DECIMALE | 5      | 4        |
| EMORPRE | IMPORTO MORA INC PRE EUR E' L'IMPORTO DELLA MORA DA RECUPERARE RISCOSSA   | DECIMALE | 15     | 2        |
| RMORPRE | IMPORTO MORA INC PRE ARR E' L'IMPORTO DELLA MORA DA RECUPERARE RISCOSSA   | DECIMALE | 5      | 4        |
| EMORABB | IMPORTO MORA ABB EUR E' L'IMPORTO DELLA MORA ABBUONATA.   | DECIMALE | 15     | 2        |
| RMORABB | IMPORTO MORA ABB ARR E' L'IMPORTO DELLA MORA ABBUONATA.   | DECIMALE | 5      | 4        |
| EMORAPR | IMPORTO MORA ABB PRE EUR E' L'IMPORTO DELLA MORA DA RECUPERARE ABBUONATA.   | DECIMALE | 15     | 2        |

| Campo   | Descrizione  | TipoDato | Interi | Decimali |
|---------|--|----------|--------|----------|
| RMORAPR | IMPORTO MORA ABB PRE ARR E' L'IMPORTO DELLA MORA DA RECUPERARE ABBUONATA.                                  | DECIMALE | 5      | 4        |
| ESPEINC | IMPORTO SPESE INC EUR E' L'IMPORTO INCASSATO DELLE SPESE DELL'ATTO.  | DECIMALE | 15     | 2        |
| RSPEINC | IMPORTO SPESE INC ARR E' L'IMPORTO INCASSATO DELLE SPESE DELL'ATTO.  | DECIMALE | 5      | 4        |
| ESPEIPR | IMPORTO SPESE INC PRE EUR E' L'IMPORTO INCASSATO DELLE SPESE DELL'ATTO DA RECUPERARE.                      | DECIMALE | 15     | 2        |
| RSPEIPR | IMPORTO SPESE INC PRE ARR E' L'IMPORTO INCASSATO DELLE SPESE DELL'ATTO DA RECUPERARE.                      | DECIMALE | 5      | 4        |
| ESPEABB | IMPORTO SPESE ABB EUR E' L'IMPORTO ABBUONATO DELLE SPESE DELL'ATTO.  | DECIMALE | 15     | 2        |
| RSPEABB | IMPORTO SPESE ABB ARR E' L'IMPORTO ABBUONATO DELLE SPESE DELL'ATTO.  | DECIMALE | 5      | 4        |
| ESPEAPR | IMPORTO SPESE ABB PRE EUR E' L'IMPORTO ABBUONATO DELLE SPESE DELL'ATTO DA RECUPERARE.                      | DECIMALE | 15     | 2        |
| RSPEAPR | IMPORTO SPESE ABB PRE ARR E' L'IMPORTO ABBUONATO DELLE SPESE DELL'ATTO DA RECUPERARE.                      | DECIMALE | 5      | 4        |
| ESPA    | IMPORTO SPESE ACCESS INC EUR E' L'IMPORTO DELLE SPESE ACCESSORIE (INPS) RISCOSE                            | DECIMALE | 15     | 2        |
| RSPA    | IMPORTO SPESE ACCESS INC ARR E' L'IMPORTO DELLE SPESE ACCESSORIE (INPS) RISCOSE                            | DECIMALE | 5      | 4        |
| ESPAPRE | IMPORTO SPESE ACCESS INC P EUR E' L'IMPORTO DELLE SPESE ACCESSORIE DA RECUPERARE (INPS) RISCOSE            | DECIMALE | 15     | 2        |
| RSPAPRE | IMPORTO SPESE ACCESS INC P ARR E' L'IMPORTO DELLE SPESE ACCESSORIE DA RECUPERARE (INPS) RISCOSE            | DECIMALE | 5      | 4        |
| ESPAABB | IMPORTO SPESE ACCESS ABB EUR E' L' IMPORTO DELLE SPESE ACCESSORIE ABBUONATE.                               | DECIMALE | 15     | 2        |
| RSPAABB | IMPORTO SPESE ACCESS ABB ARR E' L' IMPORTO DELLE SPESE ACCESSORIE ABBUONATE.                               | DECIMALE | 5      | 4        |
| ESPAAPR | IMPORTO SPESE ACCESS ABB P EUR E' L' IMPORTO DELLE SPESE ACCESSORIE DA RECUPERARE ABBUONATE.               | DECIMALE | 15     | 2        |
| RSPAAPR | IMPORTO SPESE ACCESS ABB P ARR E' L' IMPORTO DELLE SPESE ACCESSORIE DA RECUPERARE ABBUONATE.               | DECIMALE | 5      | 4        |
| EBOL    | IMPORTO BOLLO EUR E' L'IMPOTO DEL BOLLO APPLICABILE ALLA QUIETANZA RILASCIATA IN FASE DI PAGAMENTO TOTALE. | DECIMALE | 7      | 2        |
| RBOL    | IMPORTO BOLLO ARR E' L'IMPOTO DEL BOLLO APPLICABILE ALLA QUIETANZA RILASCIATA IN FASE DI PAGAMENTO TOTALE. | DECIMALE | 5      | 4        |
| EAPSPER | TOTALE AGGIO POST PERCEPITO EUR E' L'IMPORTO DELL'AGGIO POST SCADENZA PERCEPITO.                           | DECIMALE | 15     | 2        |
| RAPSPER | TOTALE AGGIO POST PERCEPITO ARR E' L'IMPORTO DELL'AGGIO POST SCADENZA PERCEPITO.                           | DECIMALE | 5      | 4        |
| EAVEPER | TOTALE AGGIO VET PERCEPITO EUR E' L'IMPORTO DELL'AGGIO DI VETUSTA' PERCEPITO.                              | DECIMALE | 15     | 2        |
| RAVEPER | TOTALE AGGIO VET PERCEPITO ARR E' L'IMPORTO DELL'AGGIO DI VETUSTA' PERCEPITO.                              | DECIMALE | 5      | 4        |
| EIMPECC | IMPORTO ECCEDENZA EUR E' L'IMPORTO DELL' ECCEDENZA.  | DECIMALE | 15     | 2        |
| RIMPECC | IMPORTO ECCEDENZA ARR E' L'IMPORTO DELL' ECCEDENZA.  | DECIMALE | 5      | 4        |
| ETPSRIS | TOTALE CAR TRI RISC POST EUR E' L'IMPORTO RISCOSSO POST SCADENZA SU TRIBUTO.                               | DECIMALE | 15     | 2        |

| Campo   | Descrizione  | TipoDato | Interi | Decimali |
|---------|--|----------|--------|----------|
| RTPSRIS | TOTALE CAR TRI RISC POST ARR E' L'IMPORTO RISCOSSO POST SCADENZA SU TRIBUTO.                             | DECIMALE | 5      | 4        |
| ESPPINC | IMPORTO SPESE PLIS INC EUR E' L'IMPORTO INCASSATO DELLE SPESE PIE' DI LISTA DELL'ATTO.                   | DECIMALE | 15     | 2        |
| RSPPINC | IMPORTO SPESE PLIS INC ARR E' L'IMPORTO INCASSATO DELLE SPESE PIE' DI LISTA DELL'ATTO.                   | DECIMALE | 5      | 4        |
| ESPPIPR | IMPORTO SPESE PLIS INC PRE EUR E' L'IMPORTO INCASSATO DELLE SPESE PIE' DI LISTA DELL'ATTO DA RECUPERARE. | DECIMALE | 15     | 2        |
| RSPPIPR | IMPORTO SPESE PLIS INC PRE ARR E' L'IMPORTO INCASSATO DELLE SPESE PIE' DI LISTA DELL'ATTO DA RECUPERARE. | DECIMALE | 5      | 4        |
| ESPPABB | IMPORTO SPESE PLIS ABB EUR E' L'IMPORTO ABBUONATO DELLE SPESE PIE' DI LISTA DELL'ATTO.                   | DECIMALE | 15     | 2        |
| RSPPABB | IMPORTO SPESE PLIS ABB ARR E' L'IMPORTO ABBUONATO DELLE SPESE PIE' DI LISTA DELL'ATTO.                   | DECIMALE | 5      | 4        |
| ESPPAPR | IMPORTO SPESE PLIS ABB PRE EUR E' L'IMPORTO ABBUONATO DELLE SPESE PIE' DI LISTA DELL'ATTO DA RECUPERARE. | DECIMALE | 15     | 2        |
| RSPPAPR | IMPORTO SPESE PLIS ABB PRE ARR E' L'IMPORTO ABBUONATO DELLE SPESE PIE' DI LISTA DELL'ATTO DA RECUPERARE. | DECIMALE | 5      | 4        |
| IDIRNOA | IMPORTO DIRITTI NOTIFICA ABB. E' L'IMPORTO DEI DIRITTI DI NOTIFICA ABBUONATO                             | DECIMALE | 15     | 2        |
| CCOCMIT | CODICE CONCESSIONE MITTENTE E' IL CODICE DELLA CONCESSIONE MITTENTE PER CIRCOLARITA'                     | DECIMALE | 3      | 0        |
| CCOCDES | CODICE CONCESSIONE DESTINATARIA E' IL CODICE DELLA CONCESSIONE DESTINATARIA PER CIRCOLARITA'             | DECIMALE | 3      | 0        |
| CDIPDES | CODICE DIPENDENZA DESTINATARIA E' IL CODICE DELLA DIPENDENZA DESTINATARIA PER CIRCOLARITA'               | DECIMALE | 5      | 0        |

| Indice  | Primary | Colonne  |
|---------|---------|--|
| EITLTR1 | SI      | CCOS      ASC<br>CCOC      ASC<br>COPR      ASC<br>DCON      ASC<br>NOPE      ASC                                    |
| EITLTR2 | NO      | CCOS      ASC<br>CCOC      ASC<br>CTIPARC    ASC<br>KARC      ASC<br>DCON      ASC<br>COPR      ASC<br>NOPE      ASC |
| EITLTR3 | NO      | CCOS      ASC<br>CCOC      ASC<br>CDIP      ASC<br>DCON      ASC<br>COPR      ASC<br>NOPE      ASC                   |
| EITLTR4 | NO      | CCOS      ASC<br>DCON      ASC<br>CCOCMIT    ASC<br>CDIP      ASC<br>COPR      ASC                                   |



---

| Indice | Primary | Colonne |     |
|--------|---------|---------|-----|
|        |         | NOPE    | ASC |
|        |         | CCOC    | ASC |

## EITTPPR

## PROFILO PROCEDURALE

| Campo     | Descrizione  | TipoData     | Interi | Decimali |
|-----------|--|--------------|--------|----------|
| CCOS      | CODICE CONCESSIONARIO E' IL CODICE ASSEGNATO AL CONCESSIONARIO DALL'AMMINISTRAZIONE FINANZIARIA, CON IL QUALE E' RICONOSCIUTO ANCHE DALLA RAGIONERIA DELLO STATO | DECIMALE     | 3      | 0        |
| CCOC      | CODICE CONCESSIONE E' IL CODICE ASSEGNATO ALLA CONCESSIONE DALL'AMMINISTRAZIONE FINANZIARIA CON IL QUALE E' RICONOSCIUTO IN TUTTI I RAPPORTI CON GLI ENTI        | DECIMALE     | 3      | 0        |
| CFIS      | CODICE FISCALE CODICE FISCALE DEL CONTRIBUENTE. PER LE PERSONE NON FISICHE E IL PRIMO CODICE PARTITA IVA ASSEGNATO.  | ALFANUMERICO | 16     | 0        |
| DFINVAL   | DATA FINE VALIDITA E' LA DATA DI FINE VALIDITA DELL'ELEMENTO   | DECIMALE     | 9      | 0        |
| CTERINS   | LOG INSERIMENTO TERMINALE  | ALFANUMERICO | 8      | 0        |
| COPRINS   | LOG INSERIMENTO OPERATORE  | ALFANUMERICO | 8      | 0        |
| DDATINS   | LOG INSERIMENTO DATA (SSAAMMGG)  | DATA         | 9      | 0        |
| OORAINS   | LOG INSERIMENTO ORA (HHMMSS)   | ORA          | 7      | 0        |
| CTERAGG   | LOG AGGIORNAMENTO TERMINALE  | ALFANUMERICO | 8      | 0        |
| COPRAGG   | LOG AGGIORNAMENTO OPERATORE  | ALFANUMERICO | 8      | 0        |
| DDATAGG   | LOG AGGIORNAMENTO DATA (SSAAMMGG)  | DATA         | 9      | 0        |
| OORAAGG   | LOG AGGIORNAMENTO ORA (HHMMSS)   | ORA          | 7      | 0        |
| DACCEAT   | DATA ACCESSO AT E' LA DATA DI ACCESSO AD ANAGRAFE TRIBUTARIA.  | DECIMALE     | 9      | 0        |
| SSTA      | INDICATORE DI STATO INDICA LO STATO DELL'INFORMAZIONE 0 ATTIVO 1 DISATTIVO 2 ELABORATO   | ALFANUMERICO | 1      | 0        |
| CAREPRC-1 | CODICE AREA PROCEDURALE  | DECIMALE     | 3      | 0        |
| NVALPRI-1 | VALORE PRIORITA  | DECIMALE     | 3      | 0        |
| QPES-1    | QUANTITA PESO  | DECIMALE     | 3      | 0        |
| QFASATT-1 | QUANTITA FASCICOLI ATTRIBUTI   | DECIMALE     | 7      | 0        |
| QFASEVA-1 | QUANTITA FASCICOLI EVASI   | DECIMALE     | 7      | 0        |
| SESIFAS-1 | INDICATORE ESITO FASCICOLO   | ALFANUMERICO | 1      | 0        |
| SRICAT-1  | INDICATORE RICHIESTA AT  | ALFANUMERICO | 1      | 0        |
| DLIMORG-1 | DATA LIMITE ORGANIZZATIVO  | DECIMALE     | 9      | 0        |
| DLIMCOP-1 | DATA LIMITE CONTROLLO PROC   | DECIMALE     | 9      | 0        |
| CGES-1    | CODICE GESTORE   | ALFANUMERICO | 8      | 0        |
| CDIP-1    | CODICE DIPENDENZA  | DECIMALE     | 5      | 0        |
| COPR-1    | CODICE OPERATORE   | ALFANUMERICO | 8      | 0        |
| CAREPRC-2 | CODICE AREA PROCEDURALE  | DECIMALE     | 3      | 0        |
| NVALPRI-2 | VALORE PRIORITA  | DECIMALE     | 3      | 0        |
| QPES-2    | QUANTITA PESO  | DECIMALE     | 3      | 0        |
| QFASATT-2 | QUANTITA FASCICOLI ATTRIBUTI   | DECIMALE     | 7      | 0        |
| QFASEVA-2 | QUANTITA FASCICOLI EVASI   | DECIMALE     | 7      | 0        |
| SESIFAS-2 | INDICATORE ESITO FASCICOLO   | ALFANUMERICO | 1      | 0        |
| SRICAT-2  | INDICATORE RICHIESTA AT  | ALFANUMERICO | 1      | 0        |
| DLIMORG-2 | DATA LIMITE ORGANIZZATIVO  | DECIMALE     | 9      | 0        |
| DLIMCOP-2 | DATA LIMITE CONTROLLO PROC   | DECIMALE     | 9      | 0        |
| CGES-2    | CODICE GESTORE   | ALFANUMERICO | 8      | 0        |
| CDIP-2    | CODICE DIPENDENZA  | DECIMALE     | 5      | 0        |
| COPR-2    | CODICE OPERATORE   | ALFANUMERICO | 8      | 0        |
| CAREPRC-3 | CODICE AREA PROCEDURALE  | DECIMALE     | 3      | 0        |
| NVALPRI-3 | VALORE PRIORITA  | DECIMALE     | 3      | 0        |

| Campo     | Descrizione                  | TipoDato     | Interi | Decimali |
|-----------|------------------------------|--------------|--------|----------|
| QPES-3    | QUANTITA PESO                | DECIMALE     | 3      | 0        |
| QFASATT-3 | QUANTITA FASCICOLI ATTRIBUTI | DECIMALE     | 7      | 0        |
| QFASEVA-3 | QUANTITA FASCICOLI EVASI     | DECIMALE     | 7      | 0        |
| SESIFAS-3 | INDICATORE ESITO FASCICOLO   | ALFANUMERICO | 1      | 0        |
| SRICAT-3  | INDICATORE RICHIESTA AT      | ALFANUMERICO | 1      | 0        |
| DLIMORG-3 | DATA LIMITE ORGANIZZATIVO    | DECIMALE     | 9      | 0        |
| DLIMCOP-3 | DATA LIMITE CONTROLLO PROC   | DECIMALE     | 9      | 0        |
| CGES-3    | CODICE GESTORE               | ALFANUMERICO | 8      | 0        |
| CDIP-3    | CODICE DIPENDENZA            | DECIMALE     | 5      | 0        |
| COPR-3    | CODICE OPERATORE             | ALFANUMERICO | 8      | 0        |
| CAREPRC-4 | CODICE AREA PROCEDURALE      | DECIMALE     | 3      | 0        |
| NVALPRI-4 | VALORE PRIORITA              | DECIMALE     | 3      | 0        |
| QPES-4    | QUANTITA PESO                | DECIMALE     | 3      | 0        |
| QFASATT-4 | QUANTITA FASCICOLI ATTRIBUTI | DECIMALE     | 7      | 0        |
| QFASEVA-4 | QUANTITA FASCICOLI EVASI     | DECIMALE     | 7      | 0        |
| SESIFAS-4 | INDICATORE ESITO FASCICOLO   | ALFANUMERICO | 1      | 0        |
| SRICAT-4  | INDICATORE RICHIESTA AT      | ALFANUMERICO | 1      | 0        |
| DLIMORG-4 | DATA LIMITE ORGANIZZATIVO    | DECIMALE     | 9      | 0        |
| DLIMCOP-4 | DATA LIMITE CONTROLLO PROC   | DECIMALE     | 9      | 0        |
| CGES-4    | CODICE GESTORE               | ALFANUMERICO | 8      | 0        |
| CDIP-4    | CODICE DIPENDENZA            | DECIMALE     | 5      | 0        |
| COPR-4    | CODICE OPERATORE             | ALFANUMERICO | 8      | 0        |
| CAREPRC-5 | CODICE AREA PROCEDURALE      | DECIMALE     | 3      | 0        |
| NVALPRI-5 | VALORE PRIORITA              | DECIMALE     | 3      | 0        |
| QPES-5    | QUANTITA PESO                | DECIMALE     | 3      | 0        |
| QFASATT-5 | QUANTITA FASCICOLI ATTRIBUTI | DECIMALE     | 7      | 0        |
| QFASEVA-5 | QUANTITA FASCICOLI EVASI     | DECIMALE     | 7      | 0        |
| SESIFAS-5 | INDICATORE ESITO FASCICOLO   | ALFANUMERICO | 1      | 0        |
| SRICAT-5  | INDICATORE RICHIESTA AT      | ALFANUMERICO | 1      | 0        |
| DLIMORG-5 | DATA LIMITE ORGANIZZATIVO    | DECIMALE     | 9      | 0        |
| DLIMCOP-5 | DATA LIMITE CONTROLLO PROC   | DECIMALE     | 9      | 0        |
| CGES-5    | CODICE GESTORE               | ALFANUMERICO | 8      | 0        |
| CDIP-5    | CODICE DIPENDENZA            | DECIMALE     | 5      | 0        |
| COPR-5    | CODICE OPERATORE             | ALFANUMERICO | 8      | 0        |
| CAREPRC-6 | CODICE AREA PROCEDURALE      | DECIMALE     | 3      | 0        |
| NVALPRI-6 | VALORE PRIORITA              | DECIMALE     | 3      | 0        |
| QPES-6    | QUANTITA PESO                | DECIMALE     | 3      | 0        |
| QFASATT-6 | QUANTITA FASCICOLI ATTRIBUTI | DECIMALE     | 7      | 0        |
| QFASEVA-6 | QUANTITA FASCICOLI EVASI     | DECIMALE     | 7      | 0        |
| SESIFAS-6 | INDICATORE ESITO FASCICOLO   | ALFANUMERICO | 1      | 0        |
| SRICAT-6  | INDICATORE RICHIESTA AT      | ALFANUMERICO | 1      | 0        |
| DLIMORG-6 | DATA LIMITE ORGANIZZATIVO    | DECIMALE     | 9      | 0        |
| DLIMCOP-6 | DATA LIMITE CONTROLLO PROC   | DECIMALE     | 9      | 0        |
| CGES-6    | CODICE GESTORE               | ALFANUMERICO | 8      | 0        |
| CDIP-6    | CODICE DIPENDENZA            | DECIMALE     | 5      | 0        |
| COPR-6    | CODICE OPERATORE             | ALFANUMERICO | 8      | 0        |
| CAREPRC-7 | CODICE AREA PROCEDURALE      | DECIMALE     | 3      | 0        |
| NVALPRI-7 | VALORE PRIORITA              | DECIMALE     | 3      | 0        |
| QPES-7    | QUANTITA PESO                | DECIMALE     | 3      | 0        |

| Campo      | Descrizione                  | TipoDato     | Interi | Decimali |
|------------|------------------------------|--------------|--------|----------|
| QFASATT-7  | QUANTITA FASCICOLI ATTRIBUTI | DECIMALE     | 7      | 0        |
| QFASEVA-7  | QUANTITA FASCICOLI EVASI     | DECIMALE     | 7      | 0        |
| SESIFAS-7  | INDICATORE ESITO FASCICOLO   | ALFANUMERICO | 1      | 0        |
| SRICAT-7   | INDICATORE RICHIESTA AT      | ALFANUMERICO | 1      | 0        |
| DLIMORG-7  | DATA LIMITE ORGANIZZATIVO    | DECIMALE     | 9      | 0        |
| DLIMCOP-7  | DATA LIMITE CONTROLLO PROC   | DECIMALE     | 9      | 0        |
| CGES-7     | CODICE GESTORE               | ALFANUMERICO | 8      | 0        |
| CDIP-7     | CODICE DIPENDENZA            | DECIMALE     | 5      | 0        |
| COPR-7     | CODICE OPERATORE             | ALFANUMERICO | 8      | 0        |
| CAREPRC-8  | CODICE AREA PROCEDURALE      | DECIMALE     | 3      | 0        |
| NVALPRI-8  | VALORE PRIORITA              | DECIMALE     | 3      | 0        |
| QPES-8     | QUANTITA PESO                | DECIMALE     | 3      | 0        |
| QFASATT-8  | QUANTITA FASCICOLI ATTRIBUTI | DECIMALE     | 7      | 0        |
| QFASEVA-8  | QUANTITA FASCICOLI EVASI     | DECIMALE     | 7      | 0        |
| SESIFAS-8  | INDICATORE ESITO FASCICOLO   | ALFANUMERICO | 1      | 0        |
| SRICAT-8   | INDICATORE RICHIESTA AT      | ALFANUMERICO | 1      | 0        |
| DLIMORG-8  | DATA LIMITE ORGANIZZATIVO    | DECIMALE     | 9      | 0        |
| DLIMCOP-8  | DATA LIMITE CONTROLLO PROC   | DECIMALE     | 9      | 0        |
| CGES-8     | CODICE GESTORE               | ALFANUMERICO | 8      | 0        |
| CDIP-8     | CODICE DIPENDENZA            | DECIMALE     | 5      | 0        |
| COPR-8     | CODICE OPERATORE             | ALFANUMERICO | 8      | 0        |
| CAREPRC-9  | CODICE AREA PROCEDURALE      | DECIMALE     | 3      | 0        |
| NVALPRI-9  | VALORE PRIORITA              | DECIMALE     | 3      | 0        |
| QPES-9     | QUANTITA PESO                | DECIMALE     | 3      | 0        |
| QFASATT-9  | QUANTITA FASCICOLI ATTRIBUTI | DECIMALE     | 7      | 0        |
| QFASEVA-9  | QUANTITA FASCICOLI EVASI     | DECIMALE     | 7      | 0        |
| SESIFAS-9  | INDICATORE ESITO FASCICOLO   | ALFANUMERICO | 1      | 0        |
| SRICAT-9   | INDICATORE RICHIESTA AT      | ALFANUMERICO | 1      | 0        |
| DLIMORG-9  | DATA LIMITE ORGANIZZATIVO    | DECIMALE     | 9      | 0        |
| DLIMCOP-9  | DATA LIMITE CONTROLLO PROC   | DECIMALE     | 9      | 0        |
| CGES-9     | CODICE GESTORE               | ALFANUMERICO | 8      | 0        |
| CDIP-9     | CODICE DIPENDENZA            | DECIMALE     | 5      | 0        |
| COPR-9     | CODICE OPERATORE             | ALFANUMERICO | 8      | 0        |
| CAREPRC-10 | CODICE AREA PROCEDURALE      | DECIMALE     | 3      | 0        |
| NVALPRI-10 | VALORE PRIORITA              | DECIMALE     | 3      | 0        |
| QPES-10    | QUANTITA PESO                | DECIMALE     | 3      | 0        |
| QFASATT-10 | QUANTITA FASCICOLI ATTRIBUTI | DECIMALE     | 7      | 0        |
| QFASEVA-10 | QUANTITA FASCICOLI EVASI     | DECIMALE     | 7      | 0        |
| SESIFAS-10 | INDICATORE ESITO FASCICOLO   | ALFANUMERICO | 1      | 0        |
| SRICAT-10  | INDICATORE RICHIESTA AT      | ALFANUMERICO | 1      | 0        |
| DLIMORG-10 | DATA LIMITE ORGANIZZATIVO    | DECIMALE     | 9      | 0        |
| DLIMCOP-10 | DATA LIMITE CONTROLLO PROC   | DECIMALE     | 9      | 0        |
| CGES-10    | CODICE GESTORE               | ALFANUMERICO | 8      | 0        |
| CDIP-10    | CODICE DIPENDENZA            | DECIMALE     | 5      | 0        |
| COPR-10    | CODICE OPERATORE             | ALFANUMERICO | 8      | 0        |
| CAREPRC-11 | CODICE AREA PROCEDURALE      | DECIMALE     | 3      | 0        |
| NVALPRI-11 | VALORE PRIORITA              | DECIMALE     | 3      | 0        |
| QPES-11    | QUANTITA PESO                | DECIMALE     | 3      | 0        |
| QFASATT-11 | QUANTITA FASCICOLI ATTRIBUTI | DECIMALE     | 7      | 0        |

| Campo      | Descrizione                  | TipoDato     | Interi | Decimali |
|------------|------------------------------|--------------|--------|----------|
| QFASEVA-11 | QUANTITA FASCICOLI EVASI     | DECIMALE     | 7      | 0        |
| SESIFAS-11 | INDICATORE ESITO FASCICOLO   | ALFANUMERICO | 1      | 0        |
| SRICAT-11  | INDICATORE RICHIESTA AT      | ALFANUMERICO | 1      | 0        |
| DLIMORG-11 | DATA LIMITE ORGANIZZATIVO    | DECIMALE     | 9      | 0        |
| DLIMCOP-11 | DATA LIMITE CONTROLLO PROC   | DECIMALE     | 9      | 0        |
| CGES-11    | CODICE GESTORE               | ALFANUMERICO | 8      | 0        |
| CDIP-11    | CODICE DIPENDENZA            | DECIMALE     | 5      | 0        |
| COPR-11    | CODICE OPERATORE             | ALFANUMERICO | 8      | 0        |
| CAREPRC-12 | CODICE AREA PROCEDURALE      | DECIMALE     | 3      | 0        |
| NVALPRI-12 | VALORE PRIORITA              | DECIMALE     | 3      | 0        |
| QPES-12    | QUANTITA PESO                | DECIMALE     | 3      | 0        |
| QFASATT-12 | QUANTITA FASCICOLI ATTRIBUTI | DECIMALE     | 7      | 0        |
| QFASEVA-12 | QUANTITA FASCICOLI EVASI     | DECIMALE     | 7      | 0        |
| SESIFAS-12 | INDICATORE ESITO FASCICOLO   | ALFANUMERICO | 1      | 0        |
| SRICAT-12  | INDICATORE RICHIESTA AT      | ALFANUMERICO | 1      | 0        |
| DLIMORG-12 | DATA LIMITE ORGANIZZATIVO    | DECIMALE     | 9      | 0        |
| DLIMCOP-12 | DATA LIMITE CONTROLLO PROC   | DECIMALE     | 9      | 0        |
| CGES-12    | CODICE GESTORE               | ALFANUMERICO | 8      | 0        |
| CDIP-12    | CODICE DIPENDENZA            | DECIMALE     | 5      | 0        |
| COPR-12    | CODICE OPERATORE             | ALFANUMERICO | 8      | 0        |
| CAREPRC-13 | CODICE AREA PROCEDURALE      | DECIMALE     | 3      | 0        |
| NVALPRI-13 | VALORE PRIORITA              | DECIMALE     | 3      | 0        |
| QPES-13    | QUANTITA PESO                | DECIMALE     | 3      | 0        |
| QFASATT-13 | QUANTITA FASCICOLI ATTRIBUTI | DECIMALE     | 7      | 0        |
| QFASEVA-13 | QUANTITA FASCICOLI EVASI     | DECIMALE     | 7      | 0        |
| SESIFAS-13 | INDICATORE ESITO FASCICOLO   | ALFANUMERICO | 1      | 0        |
| SRICAT-13  | INDICATORE RICHIESTA AT      | ALFANUMERICO | 1      | 0        |
| DLIMORG-13 | DATA LIMITE ORGANIZZATIVO    | DECIMALE     | 9      | 0        |
| DLIMCOP-13 | DATA LIMITE CONTROLLO PROC   | DECIMALE     | 9      | 0        |
| CGES-13    | CODICE GESTORE               | ALFANUMERICO | 8      | 0        |
| CDIP-13    | CODICE DIPENDENZA            | DECIMALE     | 5      | 0        |
| COPR-13    | CODICE OPERATORE             | ALFANUMERICO | 8      | 0        |
| CAREPRC-14 | CODICE AREA PROCEDURALE      | DECIMALE     | 3      | 0        |
| NVALPRI-14 | VALORE PRIORITA              | DECIMALE     | 3      | 0        |
| QPES-14    | QUANTITA PESO                | DECIMALE     | 3      | 0        |
| QFASATT-14 | QUANTITA FASCICOLI ATTRIBUTI | DECIMALE     | 7      | 0        |
| QFASEVA-14 | QUANTITA FASCICOLI EVASI     | DECIMALE     | 7      | 0        |
| SESIFAS-14 | INDICATORE ESITO FASCICOLO   | ALFANUMERICO | 1      | 0        |
| SRICAT-14  | INDICATORE RICHIESTA AT      | ALFANUMERICO | 1      | 0        |
| DLIMORG-14 | DATA LIMITE ORGANIZZATIVO    | DECIMALE     | 9      | 0        |
| DLIMCOP-14 | DATA LIMITE CONTROLLO PROC   | DECIMALE     | 9      | 0        |
| CGES-14    | CODICE GESTORE               | ALFANUMERICO | 8      | 0        |
| CDIP-14    | CODICE DIPENDENZA            | DECIMALE     | 5      | 0        |
| COPR-14    | CODICE OPERATORE             | ALFANUMERICO | 8      | 0        |
| CAREPRC-15 | CODICE AREA PROCEDURALE      | DECIMALE     | 3      | 0        |
| NVALPRI-15 | VALORE PRIORITA              | DECIMALE     | 3      | 0        |
| QPES-15    | QUANTITA PESO                | DECIMALE     | 3      | 0        |
| QFASATT-15 | QUANTITA FASCICOLI ATTRIBUTI | DECIMALE     | 7      | 0        |
| QFASEVA-15 | QUANTITA FASCICOLI EVASI     | DECIMALE     | 7      | 0        |

| Campo      | Descrizione   | TipoDato     | Interi | Decimali |
|------------|---|--------------|--------|----------|
| SESIFAS-15 | INDICATORE ESITO FASCICOLO  | ALFANUMERICO | 1      | 0        |
| SRICAT-15  | INDICATORE RICHIESTA AT   | ALFANUMERICO | 1      | 0        |
| DLIMORG-15 | DATA LIMITE ORGANIZZATIVO   | DECIMALE     | 9      | 0        |
| DLIMCOP-15 | DATA LIMITE CONTROLLO PROC  | DECIMALE     | 9      | 0        |
| CGES-15    | CODICE GESTORE  | ALFANUMERICO | 8      | 0        |
| CDIP-15    | CODICE DIPENDENZA   | DECIMALE     | 5      | 0        |
| COPR-15    | CODICE OPERATORE  | ALFANUMERICO | 8      | 0        |
| DLIMCON    | DATA LIMITE CONTROLLO E' LA DATA MASSIMA PER IL CONTROLLO DEL COMPLETAMENTO DELLE AZIONI DA ESPLETARE.  | DECIMALE     | 9      | 0        |
| DCHI       | DATA CHIUSURA   | DECIMALE     | 9      | 0        |
| SCOMINE    | INDICATORE COMUN INESIGIBIL INDICA IL TIPO DI COMUNICAZIONE DI INESIGIBILITA'. PUO' ASSUMERE I VALORI: '0' COMUNICAZIONE INESIGIBILITA INIZIALE (D.LGS. 112/1999, ART. 19, COMMA 2, LETTERA C, I CPV.) '1' COMUNICAZIONE INESIGIBILITA FINALE (STESSA NORMA II CPV.) '2' O NUMERI SUCCESSIVI (SENZA SOLUZIONE DI CONTINUITA) NEL CASO SERVANO ULTERIORI COMUNICAZIONI D'INESIGIBILITA FINALE, PERCHE SONO STATE EFFETTUATE ULTERIORI PROCEDURE ESECUTIVE DOPO LA COMUNICAZIONE DI INESIGIBILITA FINALE. IN QUESTO CASO LE SPESE COMUNICATE DEVONO ESSERE QUELLE NON GIA RIMBORSATE. | ALFANUMERICO | 1      | 0        |
| DCOMINE    | DATA COMUN INESIGIBIL E' LA DATA DELLA COMUNICAZIONE DI INESIGIBILITA'.   | DECIMALE     | 9      | 0        |

| Indice  | Primary | Colonne  |
|---------|---------|--|
| EITTPP1 | SI      | CCOS      ASC<br>CCOC      ASC<br>CFIS      ASC<br>DFINVAL    ASC                                    |
| EITTPP2 | NO      | CCOS      ASC<br>CCOC      ASC<br>SSTA      ASC<br>DLIMCON    ASC<br>CFIS      ASC<br>DFINVAL    ASC |